ООО «Группа Компаний Теплоцентрстрой» с момента основания в 1993 г. стремится каждым проектом подтверждать свой авторитет высокопрофессионального и надежного партнера на строительном рынке Москвы и Московской области. По итогам X Всероссийского конкурса на лучшую строительную организацию, ООО «ГК Теплоцентрстрой» занимает 4 место в рейтинге лучших строительных организаций – лидеров строительного комплекса России; обладает Золотым сертификатом надежной организации строительного комплекса; сертифицирована в области системы менеджмента качества «ISO 9001: 2015», системы экологического менеджмента в соответствии с требованиями ГОСТ Р ИСО 14001:2015 и имеет сертификат соответствия требованиям международного стандарта OHSAS 18001:2007 и требованиям межгосударственного стандарта ГОСТ 12.0.230-2007, принятого странами СНГ и ближнего зарубежья. Сертификат подтверждает выполнение организацией обязательств по разработке системы управления охраной здоровья и безопасностью персонала.
Структуры, входящие в ГК «ТЕПЛОЦЕНТРСТРОЙ», обладают всеми необходимыми свидетельствами, лицензиями и допусками, позволяющие выполнять весь комплекс работ по строительству инженерной инфраструктуры, начиная с проектно-изыскательских работ.

Динамика объемов строительства

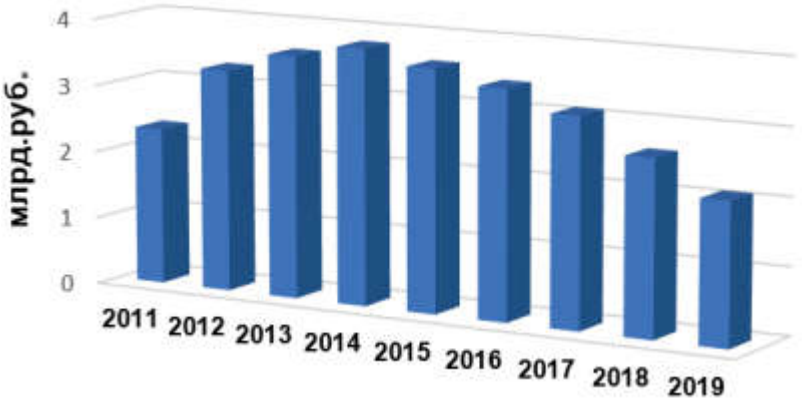

Структура ГК «Теплоцентрстрой»

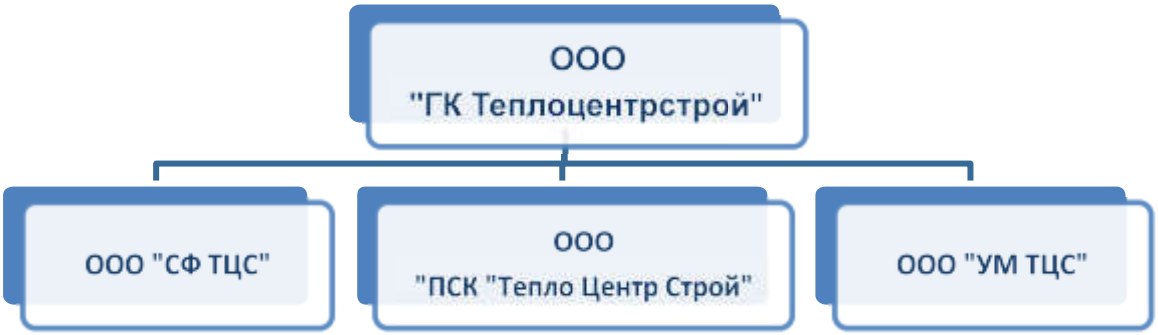

Группа компаний «ТЕПЛОЦЕНТРСТРОЙ» обладает всеми необходимыми ресурсами, позволяющими выполнять проектирование, реконструкцию и строительство объектов энергетики:

- питающие центры (ПС) 35-220 кВ;
- трансформаторные подстанции;
- распределительные пункты;
- распределительные трансформаторные подстанции;
- кабельные и воздушные линии 10-330 кВ.

В числе наших наиболее крупных Заказчиков: ПАО «МОЭСК», АО «ОЭК», ПАО «Кубаньэнерго», ПАО «ФСК ЕЭС», ПАО «Ленэнерго», ГУП «Петербургский метрополитен», ПАО «НК «Роснефть», Департамент строительства г. Москвы, Федеральная налоговая служба РФ, Министерство обороны РФ, Центральный банк РФ, Служба внешней разведки, ООО «ИФСК «АРКС», ПАО «Мостотрест», ПАО «МОЭК», АО «Мосводоканал» и многие другие.


Ассоциация «Национальное объединение строителей»
ПОЧЁТНАЯ ГРАМОТА
НАГРАЖДАЕТСЯ
Общество с ограниченной ответственностью
«ПСК «Тепло Центр Строй»
ЗА ЗНАЧИТЕЛЬНЫЙ ВКЛАД В РАЗВИТИЕ СТРОИТЕЛЬНОЙ ОТРАСЛИ РОССИЙСКОЙ ФЕДЕРАЦИИ
Президент
НОСТРОЙ
А. Ю. Молчанов
Решение Президента от 12.04.19


Сертификат
Ассоциация удостоверяют, что присвоили индивидуальный рейтинг надёжности проектной компании
ООО «ПСК «ТЕПЛО ЦЕНТР СТРОЙ»
A
Высший уровень надежности


Сертификат
Ассоциация удостоверяют, что присвоили индивидуальный рейтинг надёжности строительной компании
ООО «ПСК «ТЕПЛО ЦЕНТР СТРОЙ»
A
Высший уровень надежности

Зарегистрированный в реестре КТУ
«19» июля 2018 г. KS/RU № 0169

ЗВЕЗДА КАЧЕСТВА

ЭКСПЕРТНОЕ ЗАКЛЮЧЕНИЕ

THE INTERNATIONAL PRODUCTS AND SERVICES QUALITY RATING

ОБЩЕСТВО С ОГРАНИЧЕННОЙ ОТВЕТСТВЕННОСТЬЮ «ГРУППА КОМПАНИЙ ТЕПЛОЦЕНТРСТРОЙ»

Подтверждает, что в результате ранжирования полного перечня субъектов хозяйственной деятельности Российской Федерации, согласно финансово-экономическим показателям, предприятие было удостоено почетного звания :

ЛУЧШЕЕ ПРЕДПРИЯТИЕ РОССИИ 2017

× × ×

Председатель Всероссийской экспертной комиссии Краснов А.И.

Президент Международной Ассоциации «Союз экономического развития Звезда Качества» Лесовой В.Н.

Генеральный директор ООО «Звезда Качества» Сгульба Е.М.




РОССЕТИ
МОСКОВСКИЙ РЕГИОН
ДИПЛОМ
Победителя конкурса
«Энергопартнер МОЭСК – 2019»
I место
ООО «ПСК «Тепло Центр Строй»
В номинации
«Подрядчик года по инвестпроектам
особой важности»
Генеральный директор
ПАО «МОЭСК»
П.А. Синютин
Москва, 2019

ДИПЛОМ

Победителя конкурса
«Энергопартнер МОЭСК – 2018»

I место

ООО «ПСК «Тепло Центр Строй»

В номинации
«Подрядчик года
на объектах ПАО «МОЭСК»

Генеральный директор
ПАО «МОЭСК»

П.А. Синютин



Москва, 2018



ДИПЛОМ

Победителя конкурса
«Энергопартнер МОЭСК – 2017»

II место

ООО «ПСК «Тепло Центр Строй»

В номинации
«Подрядчик года
на объектах ПАО «МОЭСК»

Генеральный директор
ПАО «МОЭСК»

П.А. Синютин

Москва, 2017



РОССЕТИ МОЭСК Корпорация МСП ОПОРА РОССИИ Торгово-промышленная палата Российской Федерации

ДИПЛОМ

Победителя конкурса
«Энергопартнер МОЭСК – 2016»

I место

ООО «ПСК «Тепло Центр Строй»

В номинации
«Подрядчик года на объектах
ПАО «МОЭСК»»

Генеральный директор
ПАО «МОЭСК» П.А. Синютин

Москва, 2016



НАДЕЖНЫЕ ОРГАНИЗАЦИИ СТРОИТЕЛЬНОГО КОМПЛЕКСА

ЗОЛОТОЙ СЕРТИФИКАТ

ГК «ТЕПЛОЦЕНТРСТРОЙ»

Настоящий сертификат удостоверяет высокое качество работ, успешную многолетнюю работу организации, исполнение заказов в установленные сроки, финансовую стабильность и является прямой ответственной рекомендацией для потребителей

Срок действия с 05 июня 2014 года по 04 июня 2016 года

Вице-президент РНТО строителей, академик РААСН, профессор **Баженов Ю. М.**

Президент НП «АВОК», член-корреспондент РААСН, д.т.н, профессор **Табунщиков Ю.А.**

Президент ГК «Экспертно-информационная служба Содружества» **Ушаков А. К.**

Москва, 2014 г.



РОССИЙСКИЙ СТРОИТЕЛЬНЫЙ ОЛИМП

ДИПЛОМ

Награждается

ГК «ТЕПЛОЦЕНТРСТРОЙ»

в номинации

В ЧЕСТЬ 20-ЛЕТНЕГО ЮБИЛЕЯ

За успешную многолетнюю деятельность, внедрение передовых технологий при создании социально-значимых объектов России

Вице-президент РНТО строителей, академик РААСН, профессор — Баженов Ю. М.

Президент НП «АВОК», член-корреспондент РААСН, д.т.н, профессор — Табунщиков Ю.А.

Президент ГК «Экспертно-информационная служба Содружества» — Ушаков А. К.

Москва, 2014 г.



ФЕДЕРАЛЬНЫЙ СЕРТИФИКАТ

ВЫДАН

ОБЩЕСТВО С ОГРАНИЧЕННОЙ ОТВЕТСТВЕННОСТЬЮ «ПСК «ТЕПЛОЦЕНТРСТРОЙ»

подтверждает, что в результате ранжирования полного перечня субъектов хозяйственной деятельности Российской Федерации, согласно данным официальной статистики, предприятие было удостоено почетного звания

ЛИДЕР РОССИИ 2013

Бронза рейтинга в «ТОП-100 компаний» в Российской Федерации (ОКВЭД 45.21) согласно критериям: «Оборотные активы», «Капитал и резервы», «Краткосрочные обязательства», «Баланс предприятия», «Уставный капитал», «Кредитная задолженность», «Выручка», «Чистая прибыль».

Генеральный директор
ООО «Торгово-промышленный рейтинг»
Бондарчук А. В.

Коммерческий директор
ООО «Научно-информационный центр статистических исследований»
Козункова И. Б.

Председатель Оргкомитета
Союза национальных бизнес-рейтингов
Гижицкий В.В.

Москва - 2013



НАДЕЖНЫЕ ОРГАНИЗАЦИИ СТРОИТЕЛЬНОГО КОМПЛЕКСА

ЗОЛОТОЙ СЕРТИФИКАТ

ООО «ПСК «Тепло Центр Строй»

Настоящий сертификат удостоверяет высокое качество работ, успешную многолетнюю работу организации, исполнение заказов в установленные сроки, финансовую стабильность и является прямой ответственной рекомендацией для потребителей

Срок действия с 26 апреля 2012 года по 25 апреля 2014 года

Вице-президент РНТО строителей, академик РААСН, профессор **Баженов Ю. М.**

Президент НП "АВОК", член-корреспондент РААСН, д.т.н, профессор **Табунщиков Ю.А.**

Президент ГК «Экспертно-информационная служба Содружества» **Ушаков А. К.**

Москва, 2012 г.



РОССИЙСКИЙ СТРОИТЕЛЬНЫЙ ОЛИМП

ДИПЛОМ

Награждается

ООО «ПСК «Тепло Центр Строй»

в номинации

«Лидер в области проектирования и строительства объектов электроэнергетики»

Вице-президент РНТО строителей, академик РААСН, профессор — Баженов Ю. М.

Президент НП «АВОК», член-корреспондент РААСН, д.т.н, профессор — Табунщиков Ю.А.

Президент ГК «Экспертно-информационная служба Содружества» — Ушаков А. К.

Москва, 2012 г.

Заказчик Генподрядчик	Объект
ПАО «Россети Московский регион»	Строительство новых ТП-10/0,4кВ № 1,2 с тр-ми 2х1000кВА, 2КЛ-10кВ от РТП № 16036 до ТП № 1, 4КЛ-10кВ от 2КЛ-10кВ напр.ТП № 18734 - ТП № 27362 до ТП № 1,2, 2КЛ-10кВ от ТП № 1 доТП № 2, 34КЛ-0,4кВ,в т.ч. ПИР: г.Москва, пл.Б.Сухаревская, д.3
ПАО «Россети Московский регион»	Строительство 4КЛ-10кВ для электроснабжения электродепо «Южная», в т.ч. ПИР: г.Москва
АО «ОЭК»	Строительство РТП 20/0,4 кВ и двух кабельных линий 20 кВ от РТП 20/0,4 кВ до ТПП №72303 по адресу: Москва, г.о. Щербинка по титулу "Перевод электроснабжения потребителей городского округа Щербинка с 6 кВ на 20 кВ"
АО «ОЭК»	Выполнение СМР, ПНР по объекту: «Прокладка 1 ПКЛ 20 кВ № 13-1 от места врезки в ПКЛ № 13 направлением ПС № 238 «Мневники» яч. 307 – ПС № 653 «Яшино» яч. 204 (инв. № БП0008029) до РП 9-22, прокладка 1 ПКЛ 20 кВ № 13-2 от места врезки в ПКЛ № 13 направлением ПС № 238 «Мневники» яч. 307 – ПС № 653 «Яшино» яч. 204 (инв. № БП0008029) до РП 9-22, монтаж оборудования встроенного РП 9-22»
АО «ОЭК»	Выполнение СМР, ПНР по объекту: «Прокладка 1 ПКЛ 20 кВ № 7-3 от места врезки в ПКЛ № 7 направлением ПС № 53 «Герцево» яч. 401 – ПС № 238 «Мневники» яч. 611 (инв. № БП0004484) до РП 9-41, прокладка 1 ПКЛ 20 кВ № 7-4 от места врезки в ПКЛ № 7 направлением ПС № 53 «Герцево» яч. 401 – ПС № 238 «Мневники» яч. 611 (инв. № БП0004484) до РП 9-41, монтаж оборудования встроенного РП 9-41»
АО «ОЭК»	Выполнение СМР, ПНР по объекту: «Прокладка 1 ПКЛ 20 кВ № 10-1 от места врезки в ПКЛ № 10 направлением ПС № 53 «Герцево» яч. 105 – ПС № 653 «Яшино» яч. 102 (инв. № БП0007996) до РП 9-16, прокладка 1 ПКЛ 20 кВ № 10-2 от места врезки в ПКЛ № 10 направлением ПС № 53 «Герцево» яч. 105 – ПС № 653 «Яшино» яч. 102 (инв. № БП0007996) до РП 9-16, монтаж оборудования встроенного РП 9-16»
АО «ОЭК»	Выполнение комплекса работ по объекту: (ПИР,СМР,ПНР) для электроснабжения объекта технологического присоединения: Многофункциональный комплекс спортивной направленности с соответствующей инфраструктурой, Блок 4 по адресу: г. Москва, СЗАО, р-н Покровское-Стрешнево, ул. Летная, влад. 73
АО «ОЭК»	Выполнение комплекса работ по объекту: (ПИР,СМР,ПНР) для электроснабжения объекта технологического присоединения: «Комплекс зданий в составе 4 корпусов, включающих нежилые помещения для временного проживания, входящий в состав Многофункционального комплекса спортивной направленности с соответствующей инфраструктурой» по адресу: г. Москва, Волоколамское шоссе, вл. 71/22
АО «ОЭК»	Выполнение комплекса работ по объекту технологического присоединения: Бизнес-парк с подземной автостоянкой по адресу: г. Москва, СЗАО, район Покровское-Стрешнево, ш. Волоколамское, влд. 75 А
ПАО «МОЭСК»	Строительство нового РП-10кВ, 4КЛ-10кВ от яч.25, яч.14 ПС 110/10/6кВ № 180, РП-10кВ № 12136, РТП-10/0,4кВ № 14074 до нового РП-10кВ, в т.ч. ПИР: г.Москва, пересечение Аминьевского шоссе с Киевским направлением Московской железной дороги
ПАО «МОЭСК»	ПИР, СМР, ПНР, материалы, оборудование (за исключением замков, предоставляемых Заказчиком) по титулу: Строительство новой ТП-10/0,4кВ с тр-ми 2х1250кВА, 4КЛ-10кВ от врезки в КЛ-10кВ ТП-10/0,4кВ № 20481 - ТП-10/0,4кВ № 21451, ТП-10/0,4кВ № 20481 - ТП-10/0,4кВ № 16221 до новой ТП-10/0,4кВ, в т.ч. ПИР: г.Москва, Новоясеневский пр-кт, влад.3
ПАО «МОЭСК»	ПИР, СМР, ПНР, материалы, оборудование (за исключением замков, предоставляемых Заказчиком) по титулу: Строительство нов.ТП-10/0,4кВ №1,№2 с тр-ми 2х1000кВА, 4КЛ-10кВ от вр.2КЛ-10кВ напр.РТП №11192-ТП №12451 до ТП №2, ТП№2 с зах.в ТП №1, 38КЛ-0,4кВ от нов.ТП №1,№2 до ВРУ №1-14 Заявителя, в т.ч.ПИР: г.Москва,кв.80 м/у ул.Новохохловская и ТТК

ОПЫТ РАБОТЫ (Электроснабжение, включая ПИР)

Заказчик Генподрядчик	Объект
АО «ОЭК»	СМР, ПНР по шести объектам технологического присоединения (ООО «Стадион «Спартак»), являющимися частью жилого комплекса, входящего в состав Многофункционального комплекса спортивной направленности с соответствующей инфраструктурой по адресу: г. Москва, СЗАО, район Покровское-Стрешнево, ш. Волоколамское
АО «ОЭК»	ПИР по объектам: «ПКЛ 20 кВ № 10-1 от места врезки в ПКЛ № 10 до РП 9-16, ПКЛ 20 кВ № 10-2 от места врезки в ПКЛ № 10 до РП 9-16», «ПКЛ 20 кВ № 13-1 от места врезки в ПКЛ 20 кВ № 13 до РП 9-22, ПКЛ 20 кВ № 13-2 от места врезки в ПКЛ 20 кВ № 13 до РП 9-22», «ПКЛ 20 кВ № 7-3 от места врезки в ПКЛ №7 до РП 9-41, ПКЛ 20 кВ № 7-4 от места врезки в ПКЛ №7 до РП 9-41, РП 9-41»
ПАО «МОЭСК»	СМР, ПНР, материалы по титулу: Строительство 2КЛ-10кВ от РП-10кВ № 18060, 2КЛ-10кВ от ТП-10/0,4кВ № 18353 до нового РП-10кВ, в т.ч. ПИР: г.Москва, о.п. Новогиреево
ПАО «МОЭСК»	СМР, ПНР, материалы, оборудование (за исключением замков, предоставляемых Заказчиком) по титулу: Строительство нового РП-10кВ с установкой 14 ячеек, в т.ч. ПИР: г.Москва, о.п. Новогиреево
ПАО «МОЭСК»	ПИР, СМР, ПНР, материалы, оборудование (за исключением замков, предоставляемых Заказчиком) по титулу: Строительство 2КРН-10кВ, 2КЛ-10кВт для электроснабжения национально-космического центра, в т.ч. ПИР: г.МоскваПИР, СМР, ПНР, материалы, оборудование (за исключением замков, предоставляемых Заказчиком) по титулу: Строительство 2КРН-10кВ, 2КЛ-10кВт для электроснабжения национально-космического центра, в т.ч. ПИР: г.Москва
ПАО «МОЭСК»	ПИР по титулу «Реконструкция КЛ-110 кВ Метростроевская-Стромынка I,II»
ПАО «МОЭСК»	ПИР по титулу «Реконструкция КЛ-110 кВ Павелецкая - Таганская №1,2»
АО «ОЭК»	Выполнение СМР, ПНР, поставка материалов по объекту: «Строительство КЛ 20кВ от ПС «Котловка» и ПС «Битца» с сооружением РП 20кВ 10-11 (ПИР), строительство КЛ 20 кВ от ПС «Котловка» и ПС «Битца» с сооружением РП 20кВ 10-12 (ПИР), строительство КЛ 20кВ от ПС «Котловка» и ПС «Битца» с сооружением РП 20кВ 10-13 (ПИР)
АО «ОЭК»	(ПИР, СМР, ПНР) для электроснабжения объекта технологического присоединения: Линия вдоль Калужского шоссе на территории Большой Москвы (Парламентский центр, район Коммунарка). Станционный комплекс «Мамыри» по адресу: Москва, ТинАО, ул. Адмирала-Корнилова – Калужское шоссе 22-й километр
ПАО «МОЭСК»	ПИР, СМР, ПНР, материалы по титулу: Реконструкция 2КЛ-0,4кВ от ТП-10/0,4кВ № 21655 до нового ВРЩ-0,4кВ, сооружаемого в техническом помещении существующего ВРЩ-0,4кВ № 134352, в т.ч. ПИР: г.Москва, ул.Б.Молчановка, д.23, стр.2
ПАО «МОЭСК»	СМР, ПНР, материалы по титулу: Реконструкция ПКЛ-6 кВ ПС 539 - РП 3805 с1, в т.ч. ПИР: г.Москва, ул.Циолковского, д.15А, стр.1
АО «ОЭК»	СМР, ПНР по объекту: «Строительство КЛ 20 кВ от ПС «Битца» с сооружением РП 7-36, РП 7-38, перевязка в КЛ 20 кВ для РП 7-34, 7-39»
ПАО «МОЭСК»	ПИР, СМР, ПНР, материалы, оборудование по титулу: Реконструкция КЛ-6 кВ РП 5429 - ПС 539, в т.ч. ПИР: г.Москва, Волоколамское шоссе, д.87
ПАО «МОЭСК»	ПИР СМР, ПНР, материалы и оборудование по титулу: Строительство нов.ТП-10/0,4кВ с установкой тр-ов 2х1000кВА,4КЛ-10кВ от ТП-15500,ТП-15292 до нов.ТП, в т.ч. ПИР: г.Москва, Волгоградский пр-кт, влад. 46/15
ПАО «МОЭСК»	СМР, ПНР, материалы, оборудование (за исключением замков, предоставляемых Заказчиком) по титулу: Реконструкция ПКЛ-6 кВ ПС 539 – РТП 5416, реконструкция РП-5416 с дооборудованием ячейки, в т.ч. ПИР: г.Москва, Походный проезд, д.20

ОПЫТ РАБОТЫ (Электроснабжение, включая ПИР)

Заказчик Генподрядчик	Объект
ПАО «МОЭСК»	СМР, ПНР, материалы, оборудование (за исключением замков, предоставляемых Заказчиком)(2 этап) по титулу: Строительство РУ-10кВ МОЭСК, 4КЛ-10кВ от РУ-10кВ МОЭСК до РП, ТП; установка ячеек в РП, в т.ч.ПИР: г.Москва, Софийская наб.
ПАО «МОЭСК»	СМР, ПНР, материалы, оборудование (за исключением замков, предоставляемых Заказчиком) по титулу: Реконструкция ТП 10/0.4кВ 21338 с установкой тр-ов 2х1000 кВА (взамен 2х400 кВА), в т.ч. ПИР: г.Москва, района Лосиноостровский мкр.3, коРП-10кВ .51 (Изумрудная, вл. 26)
ПАО «МОЭСК»	СМР, ПНР, материалы (2 этап) по титулу: Строительство КЛ-10кВ для электроснабжения станции метро «Салтыковская»
ПАО «МОЭСК»	ПИР, СМР, ПНР, материалы, оборудование (за исключением замков, предоставляемых Заказчиком) по титулу: Строительство ТП-10/0,4 кВ с установкой тр-ов 2х630 кВА, 2КЛ-10 кВ от новой ТП до ТП-10/0,4 кВ № 17202, 2КЛ-10 кВ от новой ТП до ТП-10/0,4 кВ № 14988, в т.ч. ПИР: г.Москва, Андропова пр-кт, вблизи ст. метро "Технопарк"
ПАО «МОЭСК»	ПИР, СМР, ПНР, материалы по титулу: Строительство КЛ-10кВ для электроснабжения станционного комплекса «Лианозово», в т.ч. ПИР: г.Москва
ПАО «МОЭСК»	СМР, ПНР, материалы, оборудование (за исключением замков, предоставляемых Заказчиком) по титулу: Строительство нового РП-10кВ с установкой 14 ячеек с ЭГВ, количество отходящих кабелей - 6 шт., в т.ч. ПИР: г.Москва, о.п. Северянин
ПАО «МОЭСК»	ПИР, СМР, ПНР, материалы по титулу: Строительство 2КЛ-10кВ от ТП 22761,2КЛ-10кВ от ТП 17505 до нового РП, в т.ч. ПИР: г.Москва, о.п. Северянин
АО "ОЭК"	СМР, ПНР по прокладке кабельной линий 20 кВ для организации электроснабжения застройки Тушинского аэрополя, расположенного по адресу: г. Москва, Волоколамское шоссе, вл. 67
ООО «Тулаоборонстрой»	Работы по горизонтально-направленному бурению на объекте «Реконструкция подводящей внешней линии электроснабжения от ПС-17 филиала «Тулэнерго» ПАО «МРСК Центра и Приволжья» до ЦРП АО «КБП»
ПАО «МОЭСК»	ПИР, СМР, ПНР, материалы по титулу: Реконструкция КЛ-6 кВ от РП 5049 до КЛ напр. РТП 5046 - ПС 361, КЛ-6 кВ от места врезки РП 5049 - ПС 334 до места врезки в КЛ напр. РТП 5046 - ПС 361, в т.ч. ПИР: г.Москва, ул.Толбухина д.7 корп.1, стр.3, ул.Коцюбинского д.6 корп.2, стр.1
АО «ОЭК»	ПИР,СМР,ПНР для электроснабжения объекта технологического присоединения: Жилой дом с инженерными коммуникациями, дорогами, благоустройством и озеленением территории по адресу: Москва, СВАО, р-н Северный, ш. Дмитровское, вл. 167
ПАО «Кубаньэнерго»	Реконструкция ПС 110/10 кВ «Псебай» по адресу: Краснодарский край, Мостовский район, п. Псебай
ПАО «МОЭСК»	СМР, ПНР, материалы по титулу: Строительство ПКЛ-10кВ от нов.РП до ПС-112, ПС-45, РКЛ-10кВ от нов.РП до РП-1996, ТП-3461,1799,2143,2830,1834, в т.ч. ПИР: г.Москва, ул.Маломосковская, д.20
АО "Энергокомплекс"	Электроснабжение РП 7-34, РП 7-36, РП 7-38, РП 7-39 от ПС "Грач" и ПС "Битца" на территориях Троицкого и Новомосковского АО и ЮЗАО г.Москвы (Участок А)
ПАО «МОЭСК»	ПИР, СМР, ПНР по титулу: "Строительство ТП-2.1, 2.2, 3.1, 3.2, 3.3, 4.1, 4.2, 4.3, ТП-1, ТП-2,РП-1, РТП-2,РП-3, РТП-4 с тр-ми 2х1600кВА, 30КЛ-10кВ, 17КЛ-10кВ: г.Москва, Усачева, вл.11, 4 квартал, 3квартал, 2квартал(кор.2.1-2.4), 2квартал(кор.2.5-2.10) (Заявитель ГК "ИНТЕКО")
ПАО «МОЭСК»	ПИР, СМР, ПНР по титулу "Строительство нов. ТП-1,2,3,4 с тр-ми 2х1600 кВА, 2КЛ-2 0кВ от СП-1 "Пекин" до СП-2 "Пекин" с заходом в нов. ТП-1,2,3,4: Москва, ул. Самарская, вл. 1 (Олимпийский пр., вл. 1)

ОПЫТ РАБОТЫ (Электроснабжение, включая ПИР)

Заказчик Генподрядчик	Объект
АО "Энергокомплекс"	ПИР,СМР, ПНР, АН по объекту: "Электроснабжение РП 20кВ №22-1, № 22-2 от ПС "Никулино" и ПС "Котловка" (Заявитель АО "ЛСР.Недвижимость-М")
АО "Энергокомплекс"	ПИР: "Электроснабжение РП 10-11, РП 10-12, РП 10-13 от ПС "Битца" и ПС "Котловка" на территориях Троицкого и Новомосковского АО и ЮЗАО г.Москвы (Участок Б)
АО "Энергокомплекс"	ПИР,СМР, ПНР, АН по объекту: "Строительство объектов распределительной сети 20 кВ для целей присоединения энергопринимающих устройств потребителя по адресу: г.Москва, СВАО, ул. Сельскохозяйственная, вл.35" (Заявитель ГК ПИК)
АО «ОЭК»	ПИР в рамках реализации инвестиционного проекта: "Построение опорной кабельной сети 20 кВ" по объекту: "РП 7-2 с врезками"
АО «ОЭК» / ООО «Каскад-Энерго»	СМР, ПНР по сооружению ПКЛ 20 кВ от ПС "Горьковская" до РП, от ПС "Цимлянская" до РП (Заявитель АО "ЛСР.Недвижимость - М")
АО "ОЭЗ ППТ" Калуга"	Выполнение полного комплекса проектно-сметных работ, прохождение экспертизы на стадии "Проектная документация для строительства объекта: "Сети и сооружения электроснабжения 220/110 кВ"
ПАО «МОЭСК»	ПИР, СМР, ПНР для электроснабжения объекта технологического присоединения по адресу: г. Москва, ул. Садовническая, вл.57, с. 1, 1А, 2, 3, 4, 5, 6, 7, 8 (Заявитель ПАО "Галс-Девелопмент")
ПАО «МОЭСК»	ПИР, СМР, ПНР по титулу: Строительство КЛ 6 кВ от ПС45 до РП-3578, РП-1996, РП-1784, РП-1829, РП-4221 под Ярославской ж/д, в т.ч. ПИР: г. Москва, Ростокинский пр
ПАО «МОЭСК»	Строительство ТП-144 по тип. проекту "2БКТП-1000 (1250)" с тр-ми 2х400 кВА, РКЛ-10 кВ от ТП-144 до врезки в КЛ напр. РТП-19016-ТП-23319, в т.ч. ПИР: г. Москва, Люберецкая станция аэрации
ПАО «МОЭСК»	Строительство ТП объекта с тр-ми 2х1600 кВА, РКЛ-10 кВ от РТП-18103 до ТП объекта, от ТП объекта до КЛ напр. ТП-24861А – ТП-10984А, до КЛ напр. ТП-24861Б – ТП-10984Б, в т.ч.ПИР: г.Москва, пл.Киевского вокзала, д.2
ПАО «МОЭСК»	Строительство КЛ-10 кВ от врезки в КЛ-10 кВ направлением РТП нов.(строится по титулу I-105049) – ПС – 845 Матвеевская до ПС-346 Ломоносово, в т.ч. ПИР: г.Москва, Славянский бульвар, влад.3
ПАО «МОЭСК»	Строительство ТП с тр-ми 2х1250 кВА, 4КЛ-10 кВ от нов. ТП до РТП 17074, до ТП 19500, в т.ч. ПИР: г.Москва, Котельническая наб.д. 1/15, корп.А,Б,В,ВК
АО "Энергокомплекс" / ООО "СИП-энерго"	ПИР по строительству 2-х КЛ 20 кВ от ПС 220кВ Красносельская (№868) до РУ 20 кВ ТП "Москва-Бутырская"
АО «ОЭК»	ПИР, СМР, ПНР для электроснабжения объекта технологического присоединения: ст. Лефортово по адресу: г. Москва, р-н Лефортово, ул. Солдатская
АО «ОЭК»	ПИР, СМР, ПНР для электроснабжения объекта технологического присоединения: ст. Калужская по адресу: г. Москва, р-н Обручевский, старокалужское шоссе - ул. Профсоюзная
АО «ОЭК»	ПИР, СМР, ПНР для электроснабжения объекта технологического присоединения: Ст. Электрозаводская по адресу: Москва, р-н Басманный, Семеновская наб.
АО «ОЭК»	ПИР, СМР, ПНР для электроснабжения объекта технологического присоединения ТПУ "Шелепиха" по адресу: Москва, ЦАО, район Пресненский, территория в районе 3-й Магистральной ул., включая территорию полосы отвода МК МЖД
АО «ОЭК»	ПИР, СМР, ПНР для электроснабжения объекта технологического присоединения ТПУ "Сити" по адресу: Москва, р-н Пресненский
АО «ОЭК»	РТП 20/0,4 кВ и двух кабельных линий 20 кВ от РТП 20/0,4 кВ до ТПП № 72303 по адресу: г. Москва, г.о. Щербинка по титулу: "Перевод электроснабжения потребителей городского округа Щербинка с 6 кВ на 20 кВ"

ОПЫТ РАБОТЫ (Электроснабжение, включая ПИР)

Заказчик Генподрядчик	Объект
АО «ОЭК»	ПИР, СМР, ПНР для электроснабжения объекта технологического присоединения: ст. Калужская и ст. "Улица Народного Ополчения"
АО «ОЭК»	ПИР,АН, СМР по объекту: Строительство КЛ 20кВ от ПС 864 "Мещанская" до ПС 868 "Красносельская" в рамках реализации инвестиционного проекта: Построение опорной кабельной сети 20 кВ
АО «ОЭК»/ЗАО "ПК "ИнжЭнергоСтрой"	Разработка и согласование ПСД на объекте: Электроснабжение станции метро "Раменки" (прокладка ПКЛ 20 кВ, РКЛ 20 кВ, ВОЛС)
ПАО «МОЭСК»/АО "МКСМ"	ПИР, СМР, ПНР, материалы: "Строительство ТП с тр-ми 2х630 кВА, 2КЛ-10 кВ от нов. ТП до ТП 25444, 6 КЛ-0,4 кВ от нов. ТП до фасада здания, в т.ч. ПИР: Москва, ТПУ "Измайловский парк", территория ограниченная Окружными пр., ул. Вернисажной, ул. Ткацкой
ПАО "Ленэнерго"	СМР по объекту: Реконструкция ПС 35 кВ Андрианово (ПС 722) (СМР, ПНР, ПО)
ПАО «Ленэнерго»	ПИР, оформление землеустроительной и градостроительной документации, прохождение государственной экспертизы по объекту: Реконструкция ПС 35 кВ Кошы (ПС 3) (ПИР)
ПАО «Ленэнерго»	ПИР, оформление землеустроительной и градостроительной документации, прохождение государственной экспертизы по объекту: Реконструкция ПС 35 кВ Андрианово (ПС 722) (ПИР)
ГУП "Петербургский метрополитен"	Модернизация СТП в части замены линейных разъединителей и УПЭЭ 825 В в части замены фидерных кабелей станций "Василеостровская", "Гостиный двор", "Площадь Александра Невского-1", "Елизаровская", "Ломоносовская", "Пролетарская", "Обухово", "Рыбацкое"
ГУП "Петербургский метрополитен"	Реконструкция УПЭЭ 6 кВ электродепо "Автово" в части замены кабельных линий 6 кВ
ПАО «МОЭСК»	ПИР, СМР, ПНР по титулу: Реконструкция КЛ 35кВ РП-2022 - ПС - 12, г. Москва, Рязанский пр., д.2; ул. Нижегородская, д. 54
ПАО «МОЭСК» / ЗАО "ПК "ИнжЭнергоСтрой"	Строительство участка 2КЛ 20 кВ на объекте: Строительство нов. РП-20 кВ с установкой 32-х яч., 2КЛ-20 кВ от нов. РП до ПС-858 "МГУ" и 2 КЛ от нов. РП до ПС "Золотаревская", в т.ч. ПИР по адресу: г. Москва, Фрунзенская наб., вл.22
ПАО «МОЭСК» / ООО "ИЦ Энергострой"	ПИР, авторский надзор по титулу: Строительство ПКЛ-6 кВ от нов. РП до ПС-112, ПС-45, РКЛ-6 кВ от нов. РП до РП-1996, ТП-3461, 1799, 2143, 2830, 1834: г.Москва, ул. Маломосковская, д. 20
ПАО «МОЭСК»	ПИР, СМР, ПНР для электроснабжения более 170 объектов технологического присоединения за период с 2012 по 2016 г.г.
АО «ОЭК»	ПИР, СМР, ПНР для электроснабжения более 60 объектов технологического присоединения за период с 2012 по 2016 г.г.
ПАО «МОЭСК»	Строительство РП-10кВ, 4КЛ-10кВ от РП-10кВ до врезки в КЛ-10кВ, в т.ч. ПИР: г. Москва, техническая зона аэропорта «Внуково»
ПАО "Ленэнерго"	ПИР, СМР, ПНР для электроснабжения более 25 объектов технологического присоединения за период с 2012 по 2016 г.г.
Департамент строительства г.Москвы / ООО "ГОРИЗОНТ"	Перекладка инженерных коммуникаций водопровода, дождевой канализации, тепловой сети на участке строительства 2-й и 2-й эстакад основного хода, переустройство ВЛ 110 кВ на объекте: "Северо-Восточная хорда. Участок от Измайловского шоссе до Щелковского шоссе"

Заказчик Генподрядчик	Объект
Департамент строительства г.Москвы / ООО "АРКС инж"	Переустройство КЛ 220 кВ АО «ОЭК» и КЛ 220 кВ ОАО "Энергокомплекс" на объекте "Южный участок северно-западной хорды (от Ленинградского шоссе с выходом на ул. Мневники через ул. Народного Ополчения; Сколковское шоссе до Московской Кольцевой автомобильной Дороги; от ул. Мосфильмовская до Аминьевского шоссе; Аминьевское шоссе до развязки ул. Генерала Дорохова; ул. Генерала Дорохова от Аминьевского шоссе до Московской Кольцевой Автомобильной Дороги; ул. Рябиновая, ул. Вяземская, ул. Витебская) 6 этап: улица Рябиновая
ПАО «МОЭСК»	Выполнение комплекса работ (ПИР, СМР, ПНР) по титулу: Строительство 4ПКЛ-10 кВ от ПС до шахты ГУП «Московский метрополитен» в районе ст. "Технопарк"
ПАО «МОЭСК» / ООО "СМК "СК-3"	ПИР, СМР, ПНР, материалы по титулу: Строительство 4 ПКЛ-10кВ от ПС до шахты ГУП "Московский метрополитен" в районе ст. "Технопарк": г. Москва, ст. метро "Технопарк"
ООО "Управление капитального строительства "ИНТЕКО"	Выполнение проектных и строительно-монтажных работ по временному электроснабжению механизации третьего этапа второй очереди строительства жилого комплекса, по устройству закрытых переходов методом горизонтально-направленного бурения, по прокладке кабеля МЭТ КАСТЭТ 3х185-10кВ, по выносу тяговой подстанции №34 по адресу: г. Москва, ул. Усачева, д.11
ПАО «МОЭСК»	Строительство ТП-144 по тип. проекту «2БКТП-1000(1250)» с тр-ми 2х400 кВА, РКЛ-10 кВ от ТП-144 до врезки в КЛ напр. РТП-19016 – ТП-23319, в т.ч. ПИР: г. Москва, Люберецкая станция аэрации
ПАО «МОЭСК»	Реконструкция ТП-22982 с тр-ми 2х1250 кВА, КЛ-10 кВ от РП-20010 до ТП-23493 (Б) с зах. в ТП-23496 (Б) и ТП-23492 (Б), в т.ч.ПИР: г. Москва, Новоспасский пер., д.9
АО «ОЭК»	Комплекс работ (ПИР, СМР, ПНР) по организации электроснабжения застройки Тушинского аэрополя, расположенного по адресу: г. Москва, Волоколамское шоссе, вл. 67 в рамках реализации инвестиционного проекта "Построение опорной кабельной сети 20 кВ"
АО «ОЭК» /ООО "Электротехсетьстрой"	ПИР,СМР по устройству кабельных линий 20 кВ от ПС "Яшино" до ТПП 9-46 (РП 9-46) (без строительства РП) на объекте: "Строительство опорной и распределительной сети 20кВ в г. Москве"
ПАО "Кубаньэнерго"	СМР, ПНР по объекту "Воздушные линии 110 кВ (КЛ 110 кВ) от подстанции "Псоу" до подстанции "Адлер", от подстанции "Адлер" до подстанции "Кудепста", от подстанции "Кудепста" до подстанции "Хоста"", 2 этап (г. Сочи)
ПАО "Кубаньэнерго"	Корректировка проектно-сметной документации, прохождение государственной экспертизы по объекту: "Воздушные линии 110 кВ (КЛ 110 кВ) от подстанции "Псоу" до подстанции "Адлер", от подстанции "Адлер" до подстанции "Кудепста", от подстанции "Кудепста" до подстанции "Хоста"", 2 этап (г. Сочи)
ПАО «МОЭСК»	Строительство БРТП, 4РКЛ-10 кВ от нов. БРТП до КЛ ТП 14684 на ТП 14683. Реконструкция ПКЛ-10 кВ, перевод ПКЛ (ПС 835 яч. 410 -РТП 17148) (ПС 810 яч. 39-РТП 17148) из РТП 17148 в нов. БРТП. В т.ч. ПИР г.Москва, ул.Приорова.
ПАО «МОЭСК»	ПИР, СМР, ПНР по титулу: Строительство КЛ-10 кВ от ПС из яч. 52 до врезки в ПКЛ-10 кВ напр. ПС яч. 50-сущ. РП, от ПС из яч. 402 до врезки в ПКЛ-10 кВ напр. ПС яч. 42 - сущ. РП, 4ПКЛ - 10 кВ от ПС яч. 50, яч. 42 до шахты объекта: ст. "Боровское шоссе"

ОПЫТ РАБОТЫ (Электроснабжение, включая ПИР)

Заказчик Генподрядчик	Объект
Департамент строительства г.Москвы / ПАО "Мостотрест"	«Южный участок северно-западной хорды (от Ленинградского шоссе с выходом на ул. Мневники через ул. Народного ополчения; Сколковское шоссе до Московской Кольцевой автомобильной Дороги; от ул. Мосфильмовская до Аминьевского шоссе; Аминьевское шоссе до развязки ул. Генерала Дорохова; ул. генерала Дорохова от Аминьевского шоссе до Московской Кольцевой Автомобильной Дороги; ул. Рябиновая, ул. Вяземская, ул. Витебская) «4-й этап : Сколковское шоссе до Московской кольцевой автомобильной дороги. Можайское шоссе –МКАД с выходом на Рябиновую улицу включая ул.Вяземскую, ул.Витебская» 4-2 этап: «Участок от моста через р.Сетунь до Рябиновой ул.»
ПАО «МОЭСК» / ООО "СМК "СК-3"	Выполнение комплекса работ по (ПИР, СМР, ПНР) по титулу: Строительство 4ПКЛ-10 кВ от ПС до границы участка заявителя : г.Москва, МКАД 37 км
ООО "Вымпелэлектропроект"	Разработка проектной и рабочей документации по объекту "Комплекс офисных зданий диспетчерского центра ОАО "СО ЕЭС" по адресу: Московская область, Ленинский район, г.п. Московский, в районе д. Румянцево, уч. 3/1"
ПАО «МОЭСК»	Установка нового КТП в д.Мякинино по адресу: ул.2-я Мякининская
ПАО «МОЭСК»	Реконструкция РКЛ-10 кВ от ТП объекта до ТП-14305, от РТП-18054 до ТП объекта, в т.ч. ПИР: г. Москва, ул. Новый Арбат, д.11, с.1
Департамент строительства г.Москвы / ПАО "Мостотрест"	Южный участок северно-западной хорды (от Ленинградского шоссе с выходом на ул. Мневники через ул. Народного Ополчения; Сколковское шоссе до московской кольцевой автомобильной дороги; от ул. Мосфильмовская до Аминьевского шоссе; Аминьевское шоссе до развязки ул. Генерала Дорохова; ул. Генерала Дорохова от Аминьевского шоссе до московской кольцевой автомобильной дороги; ул. Рябиновая, ул. Вяземская, ул. Витебская) "4-й этап: Сколковское шоссе до Московской кольцевой автомобильной дороги. Можайское шоссе-МКАД с выходом на Рябиновую улицу включая ул.Вяземскую, ул. Витебская. 4-1 этап: «Вяземская, Сколковское ш., ул.Витебская»
Департамент строительства г.Москвы / ООО "ИФСК "АРКС"	"Городские инженерные коммуникации до границ земельного участка жилого комплекса по адресу: ул. Нарвская, вл.1А, Войковский район, САО г.Москва"
Департамент строительства г.Москвы / ООО "ИФСК АРКС"	Строительство электрических сетей на объекте городского заказа "Очистные сооружения дождевой канализации для комплексной застройки территории иловых площадок Люберецкой станции аэрации". Московская обл., г. Люберцы.
Департамент строительства города Москвы	Строительство объекта капитального строительства "Кабельные линии 1 кВ, 10 кВ для электроснабжения объектов инженерного и транспортного обеспечения застройки территории Водного стадиона "Динамо" 2 пусковой комплекс. 1 этаж по адресу: р-н Левобережный, Северный административный округ г. Москвы"
ЗАО "Строительная Компания ЭлектроСтрой"	Строительство в 2013 году наружных сетей электроснабжения транспортно-пересадочных узлов по адресам: г. Москва, метро Октябрьское поле, метро Печатники, метро Кожуховская, пл. Калитники, метро Волжская, метро Братиславская, метро "Новогиреево", м. Дубровка, пл. Перерва и пл. Депо
ГКУ "ДКР"	Комплекс работ по устройству системы внешнего электроснабжения оборудования парковочного пространства внутри Бульварного кольца в г. Москве (сектор № 2)
АО «ОЭК»	Реконструкция электрических сетей 10-0,4 кВ г. Москва (ВИЛС).
АО «ОЭК»	ПИР, СМР, ПНР "Внешнее электроснабжение строительной площадки ТПП-711 Калининско-Солнцевской линии метрополитена, г. Москва, ст. Минская"; "Внешнее электроснабжение ТПП-712 Калининско-Солнцевской линии, г. Москва, ст. Парк Победы."

ОПЫТ РАБОТЫ (Электроснабжение, включая ПИР)

Заказчик Генподрядчик	Объект
АО «ОЭК»	ПИР, СМР, ПНР "Внешнее электроснабжение ТПП-709 Калининско-Солнцевской линии метрополитена, г. Москва, ст. Ломоносовский проспект» в рамках реализации инвестиционного проекта «Построение питающей кабельной сети 10 кВ в г. Москва".
АО «ОЭК» / АО "ТЭК Мосэнерго"	СМР, ПНР по устройству кабельных линий 20кВ между ПС "Ново-Кузьминки" и ПС "Горьковская" в рамках реализации инвестиционного проекта "Построение опорной кабельной сети 20 кВ АО «ОЭК» в г. Москве"
АО «ОЭК» / ОАО "Институт ТЭП"	Выполнение проектно-изыскательских работ по строительству опорной и распределительной сети 20 кВ на территории Москвы
ПАО "Кубаньэнерго"	СМР, ПНР по объекту "Воздушные линии 110 кВ от подстанции "Псоу" до подстанции "Адлер", от подстанции "Адлер" до подстанции "Кудепста", от подстанции "Кудепста" до подстанции "Хоста"". 1 этап (г. Сочи)
ПАО "Кубаньэнерго"	СМР, ПНР по объекту "Воздушные линии 110 кВ (КЛ 110 кВ) от подстанции "Псоу" до подстанции "Южная", от подстанции "Южная" до подстанции "Адлер"". 2 этап (г. Сочи)
ПАО "Кубаньэнерго"	СМР, ПНР по объекту "Воздушные линии 110 кВ (КЛ 110 кВ) для выдачи мощности от Сочинской ТЭС до подстанции "Верещагинская", от подстанции "Верещагинская" до подстанции "Дагомыс"". 2 тап. Участок от М1 до М5. г. Сочи
ПАО "Кубаньэнерго"	Строительство и реконструкция распределительной сети 0,4 - 10 кВ Хостинского РРЭС, Сочинского РРЭС, Адлерского РРЭС, Краснополянского РРЭС" г. Сочи. 2 этап
ОАО "ТЭЦ-ЗИЛ"	Сбор исходных данных по нагрузкам, корректировка и согласование ПСД, СМР, ПНР, доставку материалов и оборудования по объекту: Капитальный ремонт существующего здания по ЦТП по адресу: г. Москва, ул. Автозаводская, д. 23, стр. 791
ЗАО "Ренейссанс Констракшн"	Многофункциональный центр общегородского значения с автостоянкой, г. Москва, ул. 7-я Кожуховская, вл. 3а, 5 (устройство наружных инженерных коммуникаций)
ООО "Хуадянь-Тенинская ТЭЦ"	Работы по подготовке площадки строительства Объекта "ПГУ-ТЭЦ мощностью 450 Мвт в г. Ярославле"
ПАО "ФСК ЕЭС"	ПИР, СМР, ПНР "Кабельные линии 110 кВ от ПС "Ледовый дворец" до ПС "Временная", г. Сочи.
ПАО "ФСК ЕЭС"	ПИР, СМР, ПНР по объекту "Подстанция "Веселое" 110 кВ с заходами линий электропередачи. 1-ый этап. Заходы линий электропередачи" г. Сочи.
ОАО "ТЭЦ-ЗИЛ"	Разработка, согласование ПСД, строительно-монтажные работы по выполнению комплекса аварийных строительно-монтажных и пуско-наладочных работ по ремонту объекта: "ГРУ-10 кВ яч.7"
ЗАО «МонолитФундаментСтрой»	Монтаж КЛ на объекте по адресу: г. Москва, р-н Солнцево, мкр-н 2, корп. 39.
ПАО "ФСК ЕЭС"	ПИР, СМР, ПНР по объекту "Кабельные и воздушные линии 110 кВ в Имеретинской низменности (от ПС "Псоу" до ПС "Имеретинская", от ПС "Имеретинская" до ПС "Ледовый дворец") филиала ОАО "ФСК ЕЭС" - МЭС Юга", г. Сочи.
ПАО "МРСК Центра" - филиал Липецкэнерго	Реконструкция ПС 110 кВ «Бугор» для нужд ОАО "МРСК Центра" г. Липецк.
ПАО "МРСК Центра" - филиал Курскэнерго	Реконструкция ПС "Тепличная" со вводом 2-й очереди и установкой дополнительных ячеек 110 кВ на ПС "Волокно" для присоединения ВЛ "Волокно - Тепличная №2" для нужд ОАО "МРСК Центра" г. Курск.
ПАО "МРСК Центра" - филиал Тамбовэнерго	СМР, ПНР по замене трансформатора 16 МВА на 25 МВА ПС-110/35 кВ Тамбовская №5.
ПАО "МРСК Центра" - филиал Брянскэнерго	Проектно-изыскательские работы по реконструкции ПС 110/35/10 кВ Нерусса.

ОПЫТ РАБОТЫ (Электроснабжение, включая ПИР)

Заказчик Генподрядчик	Объект
ЮЭС - филиала ПАО «МОЭСК»	ПИР, СМР, ПНР по объектам техприсоединения для нужд ЮЭС - филиала ОАО "МОЭСК" (более 70 объектов).
ВЭС - филиала ПАО «МОЭСК»	"Реконструкция ВЛ 110кВ Крутыши- Суворово" для нужд ЗЭС - филиала ОАО "МОЭСК".
ЗЭС - филиала ПАО «МОЭСК»	ПИР, СМР, ПНР по объектам техприсоединения для нужд - филиала ОАО «МОЭСК» (более 70 объектов).
ООО "ЭлектроСистемы"	Прокладка КЛ 10 кВ «Комплексная реконструкция зданий ФГУП "ЦНИИХМ", расположенных по адресу: г. Москва, ул. Нагатинская, д. 16а в объеме Кабельные линии 10 кВ для электроснабжения от ОАО "ТЭЦ ЗИЛ".
ООО "Энерготехмонтаж 2000"	ПИР СМР, ПНР "под ключ" по объекту "Электроснабжение жилой застройки по адресу: г. Москва, пересечение Ломоносовского проспекта с проспектом Вернадского".
ООО "ИТЭЛМА-БизнесСтрой"	Электроснабжение инновационно-промышленного комплекса, г. Москва, Нагатинский пр-д, д. 10, на участке ПКЛ ТЭЦ 8 - Новое РТП
ООО «ФЛЭТ и Ко»	Разработка ПСД по закрытым переходам объекта РТП и ПКЛ 2-х жилых домов по адресу: г. Москва, Резервный проезд, вл. 10 и вл. 2/18.
ДГПРиР / ООО «МСС»	Электроснабжение офисно-жилого здания по адресу: г. Москва, улица Алабяна, вл. 13 (1-й пусковой комплекс).
Российская Академия Наук	СМР трансформаторных подстанций по адресу: г. Москва, ул. Обручева, д. 30 а.
ДГЗКС / ООО «СТД Девелопмент»	Прокладка 2-х КЛ в обход строящегося коллектора от РУ 10 кВ ТЭЦ-20 до ПК 39 коллектора "Зелинский" для электроснабжения жилого комплекса по адресу: г. Москва, ул. Дм. Ульянова, вл. 31.
ФКУ "Войсковая часть 28178"	По разработке РД на капитальный ремонт системы резервного энергоснабжения объекта 29/1, капитальный ремонт наружных инженерных коммуникаций, ремонт энергоблока,КТП СБК, здание СБК-2 с энергоблоком, трансформаторной подстанции, прокладка КЛ электроснабжения ЦТП-2 здания производственного корпуса, Ремонт КТП административного здания на основном объекте
АО "МКСМ"	Прокладка КЛ 220 кВ ТЭЦ-21 - Новобратцево, г. Москва.
АО "МКСМ"	Реконструкция кабельного участка КВЛ "Угреша" - "Сабурово". Строительство закрытого перехода методом ГНБ через ул. Садовники. г. Москва.
АО "МКСМ"	Прокладка КЛ "Мазилово- Клытаское 1,2". Семь закрытых переходов методом ГНБ. г. Москва.
АО "МКСМ"	Прокладка КЛ 220 кВ ТЭЦ 27-ПС "Хлебниково". Строительство закрытого перехода через улицу Комдива Орлова. г. Москва.
43 ОКС КЭУ г. Москвы	ПИР, СМР системы электроснабжения госпиталя им. Н.Н.Бурденко, г. Москва.
ОАО "Московский бизнес инкубатор"	Разработка проектной и рабочей документации по трансформаторной подстанции ТП (2-5 по ГП), распределительных кабельных линий 20 кВ от РП 6-44 до ТП (2-5 по ГП) и кабельных линий 0,4 кВ от ТП (2-5 ГП) до здания 2-1-1 (по ГП) I-го пускового комплекса 2-ой очереди строительства Московского городского технопарка "Нагатино-ЗИЛ" по адресу: г. Москва, Западная часть Нагатинской поймы, ЮАО
ДГПРиР / ОАО «Москапстрой»	Электроснабжение корпусов 3, 4, 15, 15/1 мкр. 1 и корпусов 32, 41 «Б» мкр. 2 Солнцево (первый пусковой комплекс). Прокладка ПКЛ: 1-2 мкр-н Фили-Давыдково (1-я очередь),Чертаново, Дублер Варшавского шоссе, 2-я очередь р-н Ховрино от ПС "Нарвская", для здания Федерального Арбитражного суда МО по адресу: г. Москва, ул. Селезневская, вл.9, 1-й п.к, микрорайон 11 Южное Бутово, Б.Савинский пер. вл.5,7, микрорайон 1А Митино, мкр.1 Солнцево

ОПЫТ РАБОТЫ (Инженерные сооружения, включая ПИР)

Заказчик Генподрядчик	Объект
АО "СО ЕЭС" / АО «Объединение «ИНГЕОКОМ»	Выполнение комплекса работ по строительству наружных сетей теплоснабжения по адресу: г.Москва, г.п. Московский, в районе д. Румянцево, уч.3/1
АО "Инжпроектсервис"	Подключение к централизованной системе водоотведения объекта: Многофункциональный бизнес-центр "Академик" (гостинично-деловой комплекс с подземной автостоянкой) по адресу: г. Москва, проспект Вернадского, вл. 41, с назначением: многофункциональный бизнес-центр
АО "Инжпроектсервис"	Подключение к централизованной системе водоотведения объекта: Магазин розничной торговли "Верный" по адресу: г. Москва, ул. Наташи Ковшовой, вл. 6-8, с назначением: предприятие розничной торговли
ФКУ "Войсковая часть	Выполнение комплекса работ по ремонту инж.коммуникаций на объекте 29/1
Департамент строительства г.Москвы / ООО "ГОРИЗОНТ"	Перекладка инженерных коммуникаций водопровода, дождевой канализации, тепловой сети на участке строительства 2-й эстакады основного хода, перекладка ЛЭП 110кВ согласно переданной проектной документацией на объекте: "Северо-Восточная хорда. Участок от Измайловского шоссе до Щелковского шоссе"
ОАО "НК "Роснефть"	Работы по строительству объекта "Тепловые сети (2 оч.)"
ООО "Управление капитального строительства "ИНТЕКО"	Устройство закрытых переходов методом горизонтально-направленного бурения на объекте: "Многофункциональный жилой комплекс в городском квартале 473 района Хамовники по адресу: г. Москва, ул. Усачева, вл. 11, 2-ая очередь, 5 этап
ФКУ «Войсковая часть 21247»	Ремонт системы водоснабжения объекта войсковой части 21247
ООО "Энергостройресурс"	Бестраншейная прокладка футляров на объекте: "Водоснабжение проектируемой застройки д. Жилино , пос. Горетовка, д. Голубое, пос. Андреевка в Солнечногорском районе Московской области."
ОАО "ТРАНСИНЖСТРОЙ"	Замена трубопроводов теплотрассы с последующей врезкой в существующие сети на участке от ЦТП-1 до ТК-5 на объекте "Звезда-IV"
ООО "СПЕЦСТРОЙПРОЕКТ"	Бестраншейная прокладка футляров на объекте: "Реконструкция автомобильной дороги Старосимферопольского шоссе (Подольский район) на участке км. 43- км. 48 в Подольском муниципальном районе"
Департамент строительства г.Москвы / ПАО "МОСТОТРЕСТ"	Южный участок северно-западной (от Ленинградского шоссе с выходом на ул. Мневники через ул. Народного Ополчения; Сколковское шоссе до Московской кольцевой автомобильной дороги; от ул. Мосфильмовская до Аминьевского шоссе, Аминьевское шоссе до развязки ул. Генерала Дорохова; ул. Генерала Дорохова от Аминьевского шоссе до Московской кольцевой автомобильной дороги; ул. Рябиновая, ул. Вяземская, ул. Витебская) 4-й этап Сколковское шоссе до МКАД. Можайское шоссе - МКАД с выходом на Рябиновую улицу включая ул. Вяземская, ул. Витебская" 4-2 этап: участок от моста через р. Сетунь до Рябиновой ул.
Департамент строительства г.Москвы / ООО "ГОРИЗОНТ"	"Подводящий канализационный коллектор к КНС № 2 для комплексной застройки территории иловых площадок Люберецкой станции аэрации по адресу: г. Люберцы, Люберецкая станция аэрации".
ООО "СПЕЦСТРОЙПРОЕКТ"	Работы по бестраншейной прокладке футляров методом горизонтального шнекового бурения на объекте: "Транспортная развязка на пересечении Можайского шоссе с МКАД"
ООО ВНИЦ "Радиосистема"	Устройство железобетонных фундаментов на объекте: Сочинской РРЭС, Адлерской РРЭС

Заказчик Генподрядчик	Объект
ФКУ "Войсковая часть 28178"	Капитальный ремонт дизельной . инженерных коммуникаций. сооружения. трубопроводов на объектах 29/1. 29/2. 29/3
Департамент строительства г.Москвы / ПАО "МОСТОТРЕСТ"	Южный участок северно-западной хорды (от Ленинградского шоссе с выходом на ул. Мневники через ул. Народного Ополчения; Сколковское шоссе до московской кольцевой автомобильной дороги; от ул. Мосфильмовская до Аминьевского шоссе; Аминьевское шоссе до развязки ул. Генерала Дорохова; ул. Генерала Дорохова от Аминьевского шоссе до московской кольцевой автомобильной дороги; ул. Рябиновая, ул. Вяземская, ул. Витебская) "4-й этап: Сколковское шоссе до Московской кольцевой автомобильной дороги. Можайское шоссе-МКАД с выходом на Рябиновую улицу включая ул.Вяземскую, ул. Витебская
Департамент строительства г.Москвы / ООО "ГОРИЗОНТ"	Строительство коммуникаций на участке ПК 16 + 2,5 - ПК 23 + 42,5 на части объекта: 3493-08-03 Дороги и городские инженерные коммуникации для комплексной застройки иловых площадок Люберецкой станции аэрации
Департамент строительства г.Москвы / ПАО "МОСТОТРЕСТ"	Устройство байпаса теплосети (участки 2ДУ=500 мм т. Б1-т.Б2; Ду=400 мм т. Б16-т.Б18; 2Ду=200 мм т. Б19-т. Б23; 2Д=80 мм т. 84-т.85 на объекте: "Южный участок северно-западной хорды (от ленинградского шоссе с выходом на ул. Мневники через ул. Народного ополчения; Сколковское шоссе до Московской Кольцевой автомобильной дороги; от ул. Мосфильмовская до Аминьевского шоссе; Аминьевское шоссе до развязки ул. Генерала Дорохова; ул. Генерала Дорохова от Аминьевского шоссе до Московской Кольцевой Автомобильной Дороги; ул. Рябиновая, ул. Вяземская, ул. Витебская) 4 этап: Сколковское шоссе до Московской кольцевой автомобильной дороги. Можайское шоссе - МКАД с выходом на Рябиновую улицу включая ул. Вяземская, ул. Витебская
ФКУ «Войсковая часть 21247»	Проектно-изыскательские работы по капитальному ремонту котельной объекта № 842
ООО "НПО "Мостовик"	Закрытая прокладка футляра Ду-820 под самотечный канализационный коллектор Ду-500 мм на объекте: "Сети канализации, теплоснабжения, система водоочистки в Имеретинской низменности (проектные и изыскательские работы, строительство). Наружные сети канализации. Хозяйственно-бытовая канализация: Краснодарский край, г. Сочи, Адлерский район, Имеретинская низменность
ОАО "Московская теплосетевая компания"	"Реконструкция тепловой магистрали № 27 от ТЭЦ-12 м/к к2735/8-к1541 (10 р-н) в районе ул.. Мосфильмовская, Ломоносовский пр-т, диаметр 2Ø 200 мм, протяженность 1100 п.м., инвентарный номер объекта 300406, 300407, 302562"
ОАО "Московская теплосетевая компания"	"Реконструкция тепломагистрали №4 от ТЭЦ -21 между камерами к409-к410-к410а в районе ул. Зои и Александра Космодемьянских (12 эксплуатационный район)" диаметр 2Ф 900 протяженность 110 пм, инвентарный номер объекта 300112
ОАО "Мосэнерго"	Реконструкция участка тепломагистрали № 14 от ТЭЦ-20 в районе ул. Лестева м.к. 1423-1433
Департамент строительства г.Москвы / ООО "ГОРИЗОНТ"	Комплекс работ по строительству инженерных коммуникаций (напорная канализация, водопропускные трубы) на объекте: «Дороги и городские инженерные коммуникации для комплексной застройки территории иловых площадок Люберецкой станции аэрации (кв. 9, 12)» 3-й этап, «Дороги и инженерные коммуникации по проектируемому проезду 598 для 1-й очереди комплексной застройки территории иловых площадок Люберецкой станции аэрации» 4-й пусковой комплекс, «Дороги и инженерные коммуникации по проектируемому проезду 598 для 1-й очереди комплексной застройки территории иловых площадок Люберецкой станции аэрации» 3-й пусковой комплекс.

Заказчик Генподрядчик	Объект
ОАО "Московская теплосетевая компания"	"Реконструкция т/м №7 от ТЭЦ -9 м/к тА (около к716) -к718 в районе Трофимова ул.", диаметр 2Ду 500 мм, протяженность 356,5 пм, инвентарный номер объекта 301497
ОАО "Московская теплосетевая компания"	"Реконструкция т/м №17 от ТЭЦ-16 м/к 1747-1749 в районе ул. Гамалеи, д.19", диаметр 2 ф 400 мм, протяженностью 171 пм, инвентарный номер объекта 303603"
Департамент строительства г.Москвы / ООО «ИФСК АРКС»	Строительство городских инженерных коммуникаций до границ земельного участка жилого комплекса по адресу: г. Москва, ул. Нарвская, вл. 1А.
Департамент строительства г.Москвы / ООО «ИФСК АРКС»	Строительство «под ключ» очистных сооружений, канализации, водопровода, водостока, теплосети на объекте городского заказа «Очистные сооружения дождевой канализации для комплексной застройки территории иловых площадок Люберецкой станции аэрации». Московская обл., г. Люберцы.
ДГПРиР / ООО «ИФСК АРКС»	Выхинская водопроводная магистраль Д=900 мм (I пусковой комплекс) районы Рязанский и Выхино-Жулебино, г. Москвы.
ДГПРиР / ООО «ИФСК АРКС»	Реконструкция Ленинградского проспекта, г. Москва.
ООО «Хуадянь-Тенинская ТЭЦ»	Подготовительные работы по строительству ПГУ-ТЭЦ мощностью 450МВт на территории действующей Тенинской водогрейной котельной в г. Ярославль.
ФКУ «Войсковая часть 28178»	Капитальный ремонт КТП в зданиях, инженерных коммуникаций, здания котельной на объектах 29/1,29/2,29/3
ФКУ «Войсковая часть 21247»	ПИР и капитальный ремонт котельной объекта № 842.
ФГУП «УСС №5 при Спецстрое России»	Выполнение работ по устройству водопровода Ø 350 мм. на объекте 774/1-2 «Звезда».
ДГПРиР / ОАО «Москапстрой»	Реконструкция водопроводной магистрали Ø 1200 мм. от ул. Расковой до Садового кольца (1 пусковой комплекс), район Беговой, г. Москвы.
ДГПРиР / ОАО «Москапстрой»	Боенская водопроводная магистраль Ø 900 мм от ул. Аносова до ул. Машиностроения (2 и 3 пусковые комплексы).
ДГПРиР / ОАО «Москапстрой»	Выхинская водопроводная магистраль Д=900 мм, 1-й пусковой комплекс, р-ны Рязанский и Выхино-Жулебино
ДГПРиР / ОАО «Москапстрой»	Строительство теплосети для застройки микрорайона 40 Мичуринского проспекта. Район «Раменки», г. Москва.
ДГПРиР / ОАО «Москапстрой»	Строительство инженерных коммуникации для стартовых жилых домов квартала 16 района «Ломоносовский», г. Москва.
ДГПРиР / ОАО «Москапстрой»	Прокладка напорных трубопроводов и реконструкция КНС «Северное Курьяново» для кварталов 34 Д,Е района «Печатники», г. Москва.
ООО «Мортон-РСО»	ПИР СМР «под ключ» по строительству автоматизированной котельной 210 МВТ по адресу: Московская обл., г. Балашиха, Балашихинское шоссе, вл. 4.
ООО «Мортон-РСО»	Прокладка дождевой и хозяйственно-бытовой канализации на объекте «Канализационный коллектор протяженностью 4,0 км по адресу: микрорайон Щитниково, городской округ Балашиха, Московской области».
ЗАО «Ренейссанс Констракшн»	Многофункциональный центр общегородского значения с автостоянкой, г. Москва, ул. 7-я Кожуховская, вл. 3а, 5.
Ginger invest rus	Строительство объекта «Логистический автомобильный комплекс», 1, 2 очередь, по адресу: Московская область, Домодедовский район, территория «Промзона Житнево», площадка №4, строение 1.

Заказчик Генподрядчик	Объект
Центральный Банк РФ	Общестроительные работы, в том числе общестроительные работы по строительству КПП, АБК, БКТП - 2 шт., реконструкция существующей ТП, КНС - 2 шт., на территории дачного поселка ДНП «Ясенки», расположенного по адресу: Московская область, Подольский район, с/п Вороновское, п. ЛМС.
Центральный Банк РФ	Работы по капитальному ремонту фасада здания Главного Вычислительного Центра Банка России по адресу: г. Москва, ул. Свободы д. 57.
Федеральная налоговая служба	Работы по строительству и реконструкции административного здания ИФНС № 24 по адресу: г. Москва, Каширское ш., д. 44, к. 4.
Комитет культуры г. Москвы	Реконструкция объектов: Сад Эрмитаж, театр Эрмитаж, театр Сфера, Новая Опера, г. Москва.
МГУП «Мосводоканал»/ ОАО «Мосинжстрой»	Реконструкция водопроводной магистрали от улицы Расковой до Садового кольца (III пусковой комплекс) Тверского района, г. Москвы.
ДГЗКС/ ОАО «Гордорстрой»	Дорога и инженерные коммуникации для кв. 1, 2 п. Бутово.
ДГПРиР/ ООО «Гордорстрой»	Строительство самотечной канализации на объекте: «Дороги и инженерные коммуникации вдоль м/р 1, 2, 3, 4 для 1-ой очереди застройки Щербинка (II пусковой комплекс)».
ООО «Институт Канализстройпроект»	Реконструкция напорных трубопроводов водопровода и канализации
ДГПРиР / ООО «СТД Девелопмент»	Строительство внешних инженерных сетей здания Московского театра «Мастерская П.Н. Фоменко», г. Москва.
ОАО «МГТС»	Реконструкция теплотрассы к АТС 680 по адресу: г. Москва, Б. Балканский пер., д.20.
ЗАО «ПРОМИНДУСТРИЯ АГ»	Реконструкция существующих тепловых сетей и устройство тепловых вводов «Теплоснабжение жилого комплекса», проспект Вернадского, вл. 84, г. Москва.
ОАО «Московский Бизнес Инкубатор»	Строительство наружных инженерных сетей для Московского городского технопарка «Нагатино-ЗИЛ», в том числе общестроительные работы по реконструкции РТП, КНС.
Посольство Японии	Комплекс работ по устройству зданий и сооружений и инженерных коммуникаций Посольства Японии, г. Москва.
ООО «Евромонтаж»	Выполнение комплекса работ по устройству наружных инженерных сетей теплоснабжения по адресу: г. Москва, ул. Алабяна 13.
ООО «Компания Ремстрой»	Капитальный и текущий ремонт коллекторов Предприятия №4 Филиала №3 «Мосгортепло» ПАО «МОЭК», г. Москва.
ИКИ РАН	Реконструкция теплотрассы: г. Москва ул. Профсоюзная, д.84/32
ООО «Строй Ресурс»	Капитальный ремонт тепловых сетей предприятия №1 Северного округа, г. Москвы.
ООО «БЛАГО»	Работы по устройству закрытых переходов из стальных труб на территории МСХА им. Тимирязева, г. Москва.
ДГПРиР/ ООО «НПО «КОСМОС»	Работы по строительству водопровода, канализации и теплосети на объекте Реконструкция Волоколамского и Ленинградского шоссе у станции метро «Сокол», г. Москва
ООО «Мневники В»	Капитальный и текущий ремонт коллекторов Предп.№1 Филиала №3 «Мосгортепло» ПАО «МОЭК» по адресу: г. Москва, Бескудниковский бульвар, д.40 к.2 стр.1.
ЗАО «СТИК»	Строительство ливневой канализации складского комплекса МЛП д. Черная Грязь, Московской обл.
Проектное Бюро	Наружные инженерные сети торгово-административного комплекса с подземной стоянкой по адресу: г. Москва, Цветной б-р.

Заказчик Генподрядчик	Объект
ООО «Строительная Компания Инженерные Технологии»	Реконструкция наружных сетей кинотеатра «Бирюсинка», г. Москва.
ОАО «Московская теплосетевая компания»	Разработка ПСД по объекту «Реконструкция т/м №17 от ТЭЦ-16 м/к 17471749 в районе ул. Гамалеи, д. 19», диаметр 2д 400 мм, протяженность 171 пм, г. Москва.
ОАО «Московская теплосетевая компания»	Разработка ПСД по объекту «Реконструкция т/м №7 от ТЭЦ-20 м/к к716-к716/2-т.21 (в сторону к1211/8) по адресу ул. Новочеремушкинская», диаметр 2Ф 400, протяженность 352 пм., г. Москва.
ОАО «Московская теплосетевая компания»	Разработка ПСД по объекту «Реконструкция т/м №№15, 30 от ГЭС-1 м/к т. А (м/к 1504/2-1504/п2) - т. Б (м/к 3004/2-3004/3) в районе Нижний Кисловский пер.», диаметр 2д 200 мм, протяженность 180 пм, г. Москва.
ОАО «Московская теплосетевая компания»	Разработка ПСД по объекту «Реконструкция т/м №4 от ТЭЦ-21 м/к 405-406 в районе ул. Клары Цеткин», диаметр 2 0 900 мм, протяженность 313 пм, г. Москва.
ОАО «Московская теплосетевая компания»	Разработка ПСД по объекту «Реконструкция т/м №11 от ТЭЦ-22 м/к 6071102 в районе ул. Ставропольская», диаметр 2д 600 мм, протяженность 330 пм, г. Москва.
ОАО «Московская теплосетевая компания»	Разработка ПСД по объекту «Реконструкция т/м №2 от ТЭЦ-20 м/к 225-225/2 в районе ул. Дмитрия Ульянова». г. Москва
ОАО «Московская теплосетевая компания»	Разработка ПСД по объекту «Реконструкция ТМ № 17, 15 от ТЭЦ-20 м/к к1701-к1515-к1514-т. 1; к1514-к1514/2 в районе 5-й Монетчиковский пер., д. 11, стр. 3,7, г. Москва»
ОАО «Московская теплосетевая компания»	Разработка ПСД по объекту: «Реконструкция тепломагистрали № 15 от ТЭЦ-20 м/к т.10а-к.1513-к.1512-к.1516 в районе Монетчиковский 6-й пер., д. 8/10-д.5, г. Москва».
ОАО «Московская теплосетевая компания»	Разработка ПСД по объекту «Реконструкция тепловой магистральной № 27 от ТЭЦ-12 м/к к 2735/8-к. 1541 в районе ул. Мосфильмовская, Ломоносовский пр-т", г. Москва».
ОАО «Московская теплосетевая компания»	Разработка ПСД по объекту «Реконструкция тепломагистрали № 7 от ТЭЦ-25 между камерами к705-к706 в районе ул. Генерала Дорохова», г. Москва.
ОАО «Московская теплосетевая компания»	Разработка ПСД по объекту «Реконструкция тепломагистрали №4 от ТЭЦ-21 между камерами к409-к410-к410а в районе ул. Зои и Александра Космодемьянских (12-й эксплуатационный район), диаметр 2Ф 800 протяженность 110 пм. г. Москва».
ОАО «Московская теплосетевая компания»	Разработка ПСД по объекту «Реконструкция т/м №7 от ТЭЦ-9 м/к тА (около к716)-к718 в районе Трофимова ул.», диаметр 2д 500 мм, протяженность 356,5 пм, г. Москва.
ОАО «Московская теплосетевая компания»	Разработка проектно-сметной документации по объекту «Реконструкция т/м №17 от ТЭЦ-16 м/к 1747-1749 в районе ул. Гамалеи, д. 19», диаметр 2 Ду 400 мм, протяженность 171 пм.
ОАО «Московская теплосетевая компания»	Разработка ПСД по объекту «Реконструкция т/м №7 от ТЭЦ-20 м/к к716-к716/2-т.21 (в сторону к1211/8) по адресу ул. Новочеремушкинская», диаметр 2Ф 400, протяженность 352 пм. г. Москва.
ОАО «Московская теплосетевая компания»	Разработка ПСД по объекту «Реконструкция т/м №№15, 30 от ГЭС-1 м/к т.А(м/к 1504/2-1504/п2) - т.Б(м/к 3004/2-3004/3) в районе Нижний Кисловский пер.», диаметр 2д 200 мм, протяженность 180 пм. г. Москва.

Заказчик Генподрядчик	Объект
ОАО «Московская теплосетевая компания»	ПИР по объекту: «Реконструкция тепловых сетей, разводящих сетей отопления и ГВС РДП-11 (11-й эксплуатационный район)» для нужд ОАО «Московская теплосетевая компания» г. Москва, ул. Днепропетровская.
ОАО «Московская теплосетевая компания»	ПИР по объекту: «Реконструкция тепломагистрали №4 от ТЭЦ-11 между камерами к428-к426/1 в районе Нижегородской ул. (4-й эксплуатационный район) г. Москва».
ОАО «Московская теплосетевая компания»	Разработка ПСД по объекту «Реконструкция тепломагистрали № 20 от ТЭЦ-11 между камерами к2020-2020/п2 в районе ул. Крюковская, г. Москва».
ОАО «Московская теплосетевая компания»	Разработка ПСД по объекту «Реконструкция тепломагистрали № 14 от ТЭЦ-22 между камерами к 1450/9-к1450/15 в районе ул. Тихая, г. Москва»
ОАО «Московская теплосетевая компания»	Разработка ПСД по объекту «Реконструкция тепловых сетей, разводяших сетей отопления и ГВС РДП-11», диаметр 2Ф100 мм, 2Ф80 мм, 2Ф50 мм. г. Москва.
ОАО «Московская теплосетевая компания»	Разработка ПСД по объекту «Реконструкция тепловой магистрали №12 от ТЭЦ-22 между камерами к1280/1-т29б в районе Реутовской ул., г. Москвы».
ОАО «Московская теплосетевая компания»	ПИР Реконструкция тепломагистрали г. Москва, Окружной пер.
ОАО «Московская теплосетевая компания»	Разработка ПСД по объекту «Реконструкция участка сети тепловой магистрали №9 от ТЭЦ-23 между камерами к911/11-911/12 в районе Окружного пр., Фортунатовской ул. (6-й эксплуатационный район) г. Москва».
ОАО «Московская теплосетевая компания»	Разработка ПСД по объекту «Реконструкция тепловой магистрали № 12 от ТЭЦ-26 между камерами т. А (в сторону к.1225/15)-к.1225/6 в р-не ул.Кошкина, д.13 (11-й эксплуатационный район)», диаметр 2д 250 мм, 2д 400 мм, протяженность 125 пм. г. Москва.
ОАО «Московская теплосетевая компания»	Разработка ПСД по объекту «Реконструкция тепловой магистрали №12 от ТЭЦ -26 между камерами 1219/2 - 1219/3 в районе ул. Кантемировская, 20 (11-й эксплуатационный район)», диаметр 2д 400 мм, протяженность 112 пм. г. Москва.
ОАО «Московская теплосетевая компания»	Разработка ПСД по объекту «Реконструкция тепловой магистрали № 8 от ТЭЦ -26 между камерами к828/5-к828/7 в районе ул. Введенского (11-й эксплуатационный район)», диаметр 2д 200 мм, протяженность 130 пм. г. Москва.
ОАО «Московская теплосетевая компания»	Разработка ПСД по объекту «Реконструкция тепловой магистрали № 36 в районе 7-1 Ростовский пер. - Ружейный пер. от ТЭЦ - 12 между камерами 1614-3605», протяженность 563 п.м. г. Москва.
ОАО «Московская теплосетевая компания»	ПИР водовода д 1200 мм. от водонапорной станции «Малиновая гряда» в Приокском районе до Высоковской насосной станции в Нижнегородском районе, г. Москвы.
ОАО «Московская теплосетевая компания»	ПИР Реконструкции котельной на ВВЦ (замена котлов, реконструкция ГРП и газопровода) для увеличения мощности котельной до 65 МВт. г. Москва.
Администрация города Долгопрудного	Разработка проектно-сметной документации на реконструкцию ЦТП-8, расположенного по адресу: Московская область, г. Долгопрудный, ул. Нагорная, д.2, корп. 1
Администрация города Долгопрудного	Разработка проектно-сметной документации на реконструкцию ЦТП-20, расположенного по адресу: Московская область, г. Долгопрудный, Лихачевское шоссе, д.27

МАТЕРИАЛЬНО-ТЕХНИЧЕСКИЕ РЕСУРСЫ

Тип техники	Марка	Год выпуска	Собственность
Бурильно - проходческие машины			
Бурильно-проходческая машина	Д 36-50	2005	Собственность
Смесительная установка	Bentomix 3000	2005	Собственность
Бурильно-проходческая машина	Д 36-50	2007	Собственность
Смесительная установка	Bentomix 3000	2007	Собственность
Бурильно-проходческая машина	DDW-320	2008	Собственность
Смесительная установка	HBM 5,00	2012	Собственность
Бурильно-проходческая машина	DDW-320	2012	Собственность
Смесительная установка	HBM 5,00	2012	Собственность
Смесительная установка	Bentomix 3000	2006	Собственность
Самосвалы			
Самосвал	КАМАЗ 65115-D3	2012	Собственность
Самосвал	КАМАЗ 65115-D3	2012	Собственность
Самосвал	КАМАЗ 65115-D3	2012	Собственность
Самосвал	КАМАЗ 65115-D3	2012	Собственность
Самосвал	КАМАЗ 65115-А4	2013	Собственность
Самосвал	КАМАЗ 65115-А4	2013	Собственность
Самосвал	КАМАЗ 65115-А4	2013	Собственность
Самосвал	КАМАЗ 65115-А4	2013	Собственность
Самосвал	КАМАЗ 65115-А4	2013	Собственность
Грузоподъемная техника			
Автокран г.п. 25т / L стр. 21,7 м	КС 55713-1/КАМАЗ-55111-15	2006	Собственность
Автокран г.п. 25т / L стр. 21 м	КС-54711-1/КАМАЗ 53215	2007	Собственность
Автокран г.п. 25т / L стр. 22 м	КС-54711/КАМАЗ 53215	2007	Собственность
Автокран г.п. 25т / L стр. 22 м	КС-45717К-2/КАМАЗ 53228-15	2008	Собственность
Автокран г.п. 25т / L стр. 21 м	КС-54711-1/КАМАЗ 53215	2008	Собственность
Автокран г.п. 25т / L стр. 21,7 м	КС 55713-1/КАМАЗ-65115-62	2011	Собственность
Кран-манипул г.п. 1,69-6,1т / РК - 15500А L стр. 2,3-8 м	КАМАЗ 53215/РК - 15500А	2007	Собственность
Кран-манипул г.п. 1,66-6,16т / Г150А.22 L стр. 2,15-8 м	680202 / КАМАЗ 43118	2008	Собственность
Кран-манипул г.п. 1,66-6,16т / Г150А.22 L стр. 2,15-8 м	688202 / КАМАЗ 43118	2011	Собственность
Кран-манипул г.п. 1,66-6,16т / Г155А.22 L стр. 2,15-8 м	637022/КАМАЗ 43118	2012	Собственность
Гидравлическая натяжная машина	ARS505	2015	Собственность
Лебедка прицеп	KE SP3050	2012	Собственность
Мотолебедка траншейная	ЛСИ 49Т	2008	Собственность
Автогидроподъемник 28м 250кг	ВС 28К / КАМАЗ 43114 15	2011	Собственность
Погрузчик самоходный	ДВ 1788.33.323.S	2007	Собственность
Лебедка электр.таг.	ТЭЛ 15		Собственность
Лебедка	ТЛ 15А 15т		Собственность
Лебедка	ТЛ-5А 5т		Собственность
Грейфер тросовый	ДГ2-5-С3-1к-В1		Собственность
Грейфер тросовый	ДГ2-5-Т2т-1к-В-1		Собственность
Грейфер тросовый	ДГ2-5-Т2т-1к-В-1		Собственность
Грейфер тросовый	ДГ2-5-Т2т-1к-В-1		б\н
Грейфер тросовый	гар.№6		б\н
Грейфер тросовый	V-1м3		б\н
Экскаваторы, бульдозеры, компрессоры			
Экскаватор 0,8 м3 г.м.	R170W-7	2008	Собственность
Экскаватор 0,8 м3 г.м.	R170W-7	2008	Собственность
Экскаватор-погрузчик+у.к.	JCB 3 CX	2005	Собственность
Экскаватор-погрузчик+у.к.	JCB 3 CX	2006	Собственность
Экскаватор-погрузчик	JCB 3 CX	2006	Собственность

МАТЕРИАЛЬНО-ТЕХНИЧЕСКИЕ РЕСУРСЫ

Тип техники	Марка	Год выпуска	Собственность
Экскаватор-погрузчик+у.к.	JCB 3 CX Super	2012	Собственность
Экскаватор-погрузчик	JCB 3 CX	2012	Собственность
Экскаватор-погрузчик	JCB 3 CX	2012	Собственность
Экскаватор-погрузчик	JCB 3 CX	2012	Собственность
Экскаватор-погрузчик	JCB 3 CX Super	2012	Собственность
Экскаватор-погрузчик	JCB 3 CX	2012	Собственность
Экскаватор-погрузчик	JCB 3 CX	2012	Собственность
Экскаватор-погрузчик	JCB 3 CX	2013	Собственность
Экскаватор погрузчик	JCB 3 CX	2013	Собственность
Экскаватор погрузчик	JCB 3 CX	2013	Собственность
Экскаватор 1,0 м3 грей	ZX 240 3	2006	Собственность
Экскаватор 1,0 м3 г.м.	ZX 240LC 3	2007	Собственность
Экскаватор 1,0 м3	ZX 250H 3	2007	Собственность
Экскаватор 0,8 м3 грей	ZX 200 3	2007	Собственность
Бульдозер ZOOMLION	ZD220 3	2010	Собственность
Автокомпрессор	ГАЗ-2310 2844B8	2014	Собственность
Автокомпрессор	ГАЗ-2310 2844B8	2014	Собственность
Спецтехника			
Автофургон	АФ 57435	2005	Собственность
Прицеп	СЗАП -8357	2005	Собственность
Автофургон	КАМАЗ-4326	2007	Собственность
прицеп	СЗАП 8357 А	2007	Собственность
Автофургон	КАМАЗ-43118	2008	Собственность
Прицеп	СЗАП 83053	2008	Собственность
Автофургон	3328В0 КАМАЗ-43118	2012	Собственность
Прицеп	СЗАП 83053	2012	Собственность
Машина илососная	КО-507А	2006	Собственность
Машина илососная	КО-507А2	2007	Собственность
Машина илососная	КО-530-05 МАЗ-630333	2008	Собственность
Машина илососная	КО-507А2	2012	Собственность
Машина поливомоечная	КО-806-01	2008	Собственность
Машина поливомоечная	КО-806-01	2008	Собственность
Машина поливомоечная	КО-806-01	2012	Собственность
А/м бортовые			
А/м бортовой	КАМАЗ 53215	2011	Собственность
А/м бортовой	КАМАЗ 65117-А4	2014	Собственность
Полуприцеп борт	МАЗ-938660-044	2011	Собственность
Прицеп фургон	МАЗ 8925	1988	Собственность
Прицеп фургон	МАЗ II-6	1983	Собственность
Тягач сед груз	МАЗ-5440А8-360	2011	Собственность
П/прицеп бортовой	МАЗ-938660-044	2011	Собственность
Тягач седельный	МАЗ-5440А8-360	2011	Собственность
Полуприцеп борт	МАЗ-931010-2011	2012	Собственность
Тягач седельный	МАЗ 6430А9-1320-010	2012	Собственность
Полуприцеп	99393	2014	Собственность
Прицеп автомобильный	782 Б бытовка	1987	Собственность
Фургоны грузопассажирские			
Фургон груз."Соболь" 7мест	ГАЗ -27527	2012	Собственность
Фургон груз."Соболь" 7мест	ГАЗ -27527	2012	Собственность
Фургон груз."Соболь" 7мест	ГАЗ -2752	2012	Собственность
Фургон груз."Соболь" 7мест	ГАЗ -2752	2012	Собственность

МАТЕРИАЛЬНО-ТЕХНИЧЕСКИЕ РЕСУРСЫ

Тип техники	Марка	Год выпуска	Собственность
Фургон груз."Соболь" 7мест	ГАЗ -27527	2012	Собственность
Фургон груз."Соболь" 7мест	ГАЗ -2752	2013	Собственность
Фургон груз."Соболь" 7мест	ГАЗ -27527	2013	Собственность
Автобусы			
Автобус	НЕФАЗ-4208-11-13	2010	Собственность
Автобус	ПАЗ-32053	2011	Собственность
Автобус	ПАЗ-32053	2012	Собственность
Автобус	ПАЗ-3206 110	2012	Собственность
Автобус	ПАЗ 32053	2013	Собственность
Газели			
Фургон груз."Соболь" 3мест	ГАЗ 2752	2013	Собственность
Авт.груз. с тентом "Газель"	ГАЗ 33023	2013	Собственность
Авт.груз. с тентом "Газель"	ГАЗ 3302	2013	Собственность
Авт.груз. с тентом "Соболь" 3м	ГАЗ 2752	2016	Собственность
Авт.груз. с тентом "Соболь" 3м	ГАЗ-2310 2844В8	2014	Собственность
Авт.груз. с тентом "Соболь" 3м	ГАЗ-2310 2844В8	2014	Собственность
Легковые автомобили			
Легковой	Hyundai i30	2014	Собственность
Легковой	Hyundai i30	2014	Собственность
Легковой	Hyundai i30	2014	Собственность
Легковой	Hyundai i30	2014	Собственность
Легковой	Hyundai i30	2014	Собственность
Легковой	land Cruiser 200	2015	Собственность
Легковой	Hyundai VI (FQUUS)	2015	Собственность
Легковой	Nissan X-TRAII	2016	Собственность
Эл. технич. лабор. S-80	VW CRAFTER	2008	Собственность
Малая механизация			
Агрегат сварочный	АДД-4004П	2002	Собственность
Агрегат сварочный	АДД-4004М	2002	Собственность
Агрегат сварочный	АДД-4004П ВГ	2006	Собственность
Прицеп	ЭПСО		Собственность
Агрегат сварочный	АДД-4004ВГ УИ1	2012	Собственность
Агрегат сварочный	АДД-4004ВГ УИ1	2012	Собственность
Агрегат сварочный АДД-4004	АДД-4004М	2007	Собственность
Агрегат сварочный АДД-4004М+ВГ	АДД-4004М	2007	Собственность
Агрегат сварочный АДД-4004М+ВГ	АДД-4004М	2007	Собственность
Агрегат сварочный АДД-4004М+ВГ	АДД-4004М	2007	Собственность
Виброплита LH300 Honda	LH300 Honda (300кг)	2004	Собственность
Виброплита AMMANN AVS 60 (вибротрамбовка)	AVS 60	2005	Собственность
Виброплита реверсивная BPU 5045 A	BPU 5045 A (300кг)	2007	Собственность
Виброплита BOMAG BP 10/36-2	BP 10/36-2	2010	Собственность
Виброплита WACKER WP 1550 A	WP 1550 A	2010	Собственность
Виброплита WACKER WP 1550 A	WP 1550 A	2010	Собственность
Виброплита реверсивная BPU 5545 A	BPU 5545 A (300кг)	2010	Собственность
Виброплита реверсивная BPU 5545 A	BPU 5545 A (300кг)	2010	Собственность
Вибротрамбовка BS 60-2i	BS 60-2i	2013	Собственность
Виброплита WACKER WP 1550 A	WP 1550 A	2013	Собственность
Виброплита WACKER WP 1550 A	WP 1550 A	2015	Собственность
Вибротрамбовка BS 60-4s	BS 60-4s	2016	Собственность
Виброплита WACKER VP 1550 Aw	VP 1550 Aw	2016	Собственность
Виброплита WACKER VP 1550 Aw	VP 1550 Aw	2016	Собственность

МАТЕРИАЛЬНО-ТЕХНИЧЕСКИЕ РЕСУРСЫ

Тип техники	Марка	Год выпуска	Собственность
Мотопомпа PTG 208 ST	PTG-208 ST	2006	Собственность
Мотопомпа МП 1000 ДЯ	МП 1000 ДЯ	2007	Собственность
Мотопомпа Yanmar	Yanmar YDP40E	2007	Собственность
Мотопомпа PTG 210	PTG-210	2011	Собственность
Мотопомпа PTG 208 T	PTG-208 T	2013	Собственность
Мотопомпа PTG 208 T	PTG-208 T	2013	Собственность
Мотопомпа Fubag PTH 1000ST	Fubag PTH 1000ST	2013	Собственность
Мотопомпа Fubag PTH 1000ST	Fubag PTH 1000ST	2013	Собственность
Мотопомпа Fubag PTH 1000ST	Fubag PTH 1000ST	2013	Собственность
Мотопомпа Fubag PTH 1000ST	Fubag PTH 1000ST	2013	Собственность
Мотопомпа PTG 307 ST	PTG 307 ST	2013	Собственность
Мотопомпа PTG 307 ST	PTG 307 ST	2013	Собственность
Машина д/нарезки швов WEBER SM 57-2	Weber SM-57	2004	Собственность
Машина д/нарезки швов RS-12H	RS-12H	2005	Собственность
Нарезчик швов	RS-12H	2007	Собственность
Нарезчик швов	RS-12H	2008	Собственность
Нарезчик швов	RS-12H	2008	Собственность
Нарезчик швов	FS5016C	2015	Собственность
Нарезчик швов	FS5016C	2015	Собственность
Электростанция АБП 4,2-230 ВХ	АБП 4,2-230 ВХ	2006	Собственность
Бензогенератор ТСС ЭЛАБ 2200	ЭЛАБ 2200 Х	2007	Собственность
Генератор SDMO SH 4000	SDMO SH 4000	2007	Собственность
Генератор Вепрь АБП 7/4-Т400/230 ВХ-БГ	АБП 7/4-Т400/230 ВХ-БГ	2007	Собственность
Генератор Вепрь АБП 7/4-Т400/230 ВБ-БГ	АБП 7/4-Т400/230 ВБ-БГ	2008	Собственность
Генератор Вепрь АБП 7/4-Т400/230 ВХ-БГ	АБП 7/4-Т400/230 ВХ-БГ	2008	Собственность
Генератор Вепрь АБП 7/4-Т400 /230 ВР-БСГ	АБП 7/4-Т400 /230 ВР-БСГ	2008	Собственность
Генератор SDMO Pacific T33	SDMO Pacific T33	2008	Собственность
Генератор Энерго(380 V/220V Сварочный)	ЕВ 6,5/400-W220R	2008	Собственность
Электроагрегат Energo ЕВ 7.0/400-SL	ЕВ 7,0/400-SL (380 V/220V)	2009	Собственность
Электроагрегат ЕВ 6,5/400-W220R (Сварочный)	ЕВ 6,5/400-W220R	2010	Собственность
Электроагрегат ЕВ 6,5/400-W220R (Сварочный)	ЕВ 6,5/400-W220R	2010	Собственность
Электроагрегат ЕВ 6,5/400-W220R (Сварочный)	ЕВ 6,5/400-W220R	2010	Собственность
Электроагрегат ЕВ 7.0/400-SL	ЕВ 7,0/400-SL (380 V/220V)	2010	Собственность
Электроагрегат ЕВ 7.0/400 SL	ЕВ 7,0/400 SL (380 V/220V)	2010	Собственность
Электроагрегат ЕВ 6,5/400 W220R (Сварочный)	ЕВ 6,5/400 W220R	2010	Собственность
Электроагрегат ЕВ 3,0/230 S	ЕВ 3,0/230 S	2012	Собственность
Электроагрегат ЕВ 3,0/230 S	ЕВ 3,0/230 S	2012	Собственность
Электроагрегат ЕВ 3,0/230 S	ЕВ 3,0/230 S	2012	Собственность
Электроагрегат ЕВ 6,5/400 W220R (Сварочный)	ЕВ 6,5/400 W220R	2012	Собственность
Электроагрегат ЕВ 6,5/400-W220R (Сварочный)	ЕВ 6,5/400-W220R	2012	Собственность
Электроагрегат ЕВ 6,5/400-W220R (Сварочный)	ЕВ 6,5/400-W220R	2012	Собственность
Электроагрегат ЕВ 6,5/400-W220R (Сварочный)	ЕВ 6,5/400-W220R	2012	Собственность
Электроагрегат ЕВ 2,5/230-S	ЕВ 2,5/230-S	2012	Собственность
Электроагрегат ЕВ 2,5/230-S	ЕВ 2,5/230-S	2013	Собственность
Электроагрегат ЕВ 6,5/400-W220R (Сварочный)	ЕВ 6,5/400-W220R	2013	Собственность
Электроагрегат FB 2,5/230-S	FB 2,5/230-S	2013	Собственность
Электроагрегат FB 2,5/230-S	FB 2,5/230-S	2015	Собственность
Электроагрегат FB 2,5/230-S	FB 2,5/230-S	2015	Собственность
Электроагрегат FB 2,5/230-S	FB 2,5/230-S	2015	Собственность
Электроагрегат FB 6,5/400-W220R (Сварочный)	FB 6,5/400-W220R	2015	Собственность
Электроагрегат ЕВ 6,5/400-W220R (Сварочный)	ЕВ 6,5/400-W220R	2015	Собственность
Электроагрегат ЕВ 6,5/400-W220R (Сварочный)	ЕВ 6,5/400-W220R	2015	Собственность

Тип техники	Марка	Год выпуска	Собственность
Электроагрегат FB 6,5/400-W220R (Сварочный)	FB 6,5/400-W220R	2015	Собственность
Электроагрегат EB 3,0/230-S	EB 3,0/230-S	2015	Собственность
Световая башня ELG(T5-7)1000S 2,7GX	ELG(T5-7)1000S 2,7GX	2013	Собственность
Световая башня ELG(T5-7)1000S 2,7GX	ELG(T5-7)1000S 2,7GX	2013	Собственность
Дизель-генератор P 60 P 1	P 60 P 1	2001	Собственность
Генератор AIRMAN SDG100S	SDG 100 S	2007	Собственность
Генератор AIRMAN SDG100S	SDG 100 S	2007	Собственность
Дизель-генератор ED 130/400/IVS	ED 130/400 IVS	2008	Собственность
Установка генераторная GMJ-130	GMJ130	2008	Собственность
Дизель -генераторная установка AKSA AJD-132	AKSA AJD-132	2008	Собственность
Дизельная генераторная установка ED 40/400 YSS	ED 40/400 YSS	2012	Собственность
Нагреватель воздуха Торнадо	Торнадо 115	2007	Собственность
Пушка тепловая ANTARES	ANTARES 25	2007	Собственность
Пушка тепловая ANTARES	ANTARES 25	2007	Собственность
Теплогенератор Master BV170E	Master BV170E	2010	Собственность
Теплогенератор Master BV170E	Master BV170E	2010	Собственность
Теплогенератор Master BV170E	Master BV170E	2010	Собственность
Пушка тепловая Master B 100 CED	Master B 100 CED	2010	Собственность
Пушка тепловая Master B 100 CED	Master B 100 CED	2010	Собственность
Пушка тепловая ANTARES	ANTARES 25	2011	Собственность
Пушка тепловая ANTARES	ANTARES 25	2011	Собственность
Теплогенератор Master B 150 CED	Master B 150 CED	2012	Собственность
Теплогенератор Master B 150 CED	Master B 150 CED	2012	Собственность
Теплогенератор Master B 150 CED	Master B 150 CED	2012	Собственность
Теплогенератор Master B 150 CED	Master B 150 CED	2012	Собственность
Теплогенератор Master B 150 CED	Master B 150 CED	2012	Собственность
Теплогенератор Master B 150 CED	Master B 150 CED	2012	Собственность
Теплогенератор Master B 150 CED	Master B 150 CED	2014	Собственность
Теплогенератор Master B 150 CED	Master B 150 CED	2014	Собственность
Мотоблок НЕВА	МБ-2С-6.0	2011	Собственность
Мотобур гидравлический	Iron Mole COMPACT	2012	Собственность
Бензорез EC-350	EC-350	2008	Собственность
Установка водопонижения	HUEDIG Typ:551/07	2008	Собственность
Установка водопонижения	HUEDIG Typ:551/07	2013	Собственность
Компрессор К 31	К 31	2006	Собственность
Компрессор К 31	К 31	2007	Собственность
Компрессор К 6	К 6	2007	Собственность
Компрессор К 6	К 6	2007	Собственность
Сварочный аппарат "Кентавр"	Кентавр	2009	Собственность
Устройство для снятия оксидного слоя	d 450-800мм	2009	Собственность
Устройство для снятия оксидного слоя	d 110-500мм	2009	Собственность
Электроторцеватель "Ровелд"	Ровелд Р630 В2	2009	Собственность
Электроторцеватель "Ровелд"	Ровелд Р160В	2006	Собственность
Электроторцеватель "Ровелд"	Ровелд Р315 В	2008	Собственность
Электроторцеватель "Ровелд"	Ровелд Р250 В-МР	2010	Собственность
Электроторцеватель "Ровелд"	Ровелд Р315 В	2011	Собственность
Электроторцеватель "Ровелд"	Ровелд Р315 В	2013	Собственность
Аппарат сварочный электромуфтовый	ТРАССА М	2017	Собственность
Аппарат сварочный электромуфтовый	ТРАССА М	2017	Собственность
Аппарат сварочный электромуфтовый	ТРАССА М	2017	Собственность
Аппарат сварочный электромуфтовый	ТРАССА М	2017	Собственность

Утверждена
приказом Федеральной службы
по экологическому, технологическому
и атомному надзору
от 4 марта 2019 г. N 86

ВЫПИСКА ИЗ РЕЕСТРА ЧЛЕНОВ САМОРЕГУЛИРУЕМОЙ ОРГАНИЗАЦИИ

14.09.20 (дата) 6601/2020 (номер)

Ассоциация «Инженерные изыскания в строительстве» - Общероссийское отраслевое объединение работодателей («АИИС»)

(полное и сокращенное наименование саморегулируемой организации)

Саморегулируемая организация, основанная на членстве лиц, выполняющих инженерные изыскания

(вид саморегулируемой организации)

115088, г. Москва, ул. Машиностроения 1-я, д. 5, пом.1, эт. 4, каб. 6а; www.oaiis.ru; mail@oaiis.ru

(адрес места нахождения саморегулируемой организации, адрес официального сайта в информационно-телекоммуникационной сети "Интернет", адрес электронной почты)

СРО-И-001-28042009

(регистрационный номер записи в государственном реестре саморегулируемых организаций)

Общество с ограниченной ответственностью «ПСК «Тепло Центр Строй»

(фамилия, имя,(в случае, если имеется) отчество заявителя-физического лица или полное наименование заявителя-юридического лица)

Наименование	Сведения
1. Сведения о члене саморегулируемой организации:	
1.1. Полное и (в случае, если имеется) сокращенное наименование юридического лица или фамилия, имя, (в случае, если имеется) отчество индивидуального предпринимателя	**Общество с ограниченной ответственностью «ПСК «Тепло Центр Строй» (ООО «ПСК «Тепло Центр Строй»)**
1.2. Идентификационный номер налогоплательщика (ИНН)	**7727155923**
1.3. Основной государственный регистрационный номер (ОГРН) или основной государственный регистрационный номер индивидуального предпринимателя (ОГРНИП)	1037739172118
1.4. Адрес места нахождения юридического лица	РФ,125167, г. Москва, Ленинградский проспект, д.37, корпус 3, этаж 3, помещение V, комната №1
1.5. Место фактического осуществления деятельности (только для индивидуального предпринимателя)	----------
2. Сведения о членстве индивидуального предпринимателя или юридического лица в саморегулируемой организации:	
2.1. Регистрационный номер члена в реестре членов саморегулируемой организации	**937**

2.2. Дата регистрации юридического лица или индивидуального предпринимателя в реестре членов саморегулируемой организации (число, месяц, год)	16.11.2009 г.
2.3. Дата (число, месяц, год) и номер решения о приеме в члены саморегулируемой организации	16.11.2009 г. Протокол Координационного совета №21
2.4. Дата вступления в силу решения о приеме в члены саморегулируемой организации (число, месяц, год)	16.11.2009 г.
2.5. Дата прекращения членства в саморегулируемой организации (число, месяц, год)	----------
2.6. Основания прекращения членства в саморегулируемой организации	----------

3. Сведения о наличии у члена саморегулируемой организации права выполнения работ:

3.1. Дата, с которой член саморегулируемой организации **имеет право выполнять инженерные изыскания,** осуществлять подготовку проектной документации, строительство, реконструкцию, капитальный ремонт, снос объектов капитального строительства **по договору подряда на выполнение инженерных изысканий**, подготовку проектной документации, по договору строительного подряда, по договору подряда на осуществление сноса (нужное выделить):

в отношении объектов капитального строительства (кроме особо опасных, технически сложных и уникальных объектов, объектов использования атомной энергии)	в отношении особо опасных, технически сложных и уникальных объектов капитального строительства (кроме объектов использования атомной энергии)	в отношении объектов использования атомной энергии
16.11.2009 г.	25.05.2016 г.	Нет

3.2. Сведения об **уровне ответственности члена саморегулируемой организации по обязательствам по договору подряда на выполнение инженерных изысканий**, подготовку проектной документации, по договору строительного подряда, по договору подряда на осуществление сноса, и **стоимости работ по одному договору**, в соответствии с которым указанным членом внесен взнос в компенсационный фонд возмещения вреда (нужное выделить):

а) первый		----------
б) второй	V	**не превышает 50 000 000 (пятьдесят миллионов рублей)**
в) третий		----------
г) четвертый		----------
д) пятый <*>		----------
е) простой <*>		в случае если член саморегулируемой организации осуществляет только снос объекта капитального строительства, не связанный со строительством, реконструкцией объекта капитального строительства

<*> заполняется только для членов саморегулируемых организаций, основанных на членстве

лиц, осуществляющих строительство

3.3. Сведения **об уровне ответственности члена саморегулируемой организации** по обязательствам **по договору подряда на выполнение инженерных изысканий**, подготовку проектной документации, по договору строительного подряда, по договору подряда на осуществление сноса, **заключенным с использованием конкурентных способов заключения договоров**, и предельному размеру обязательств по таким договорам, в соответствии с которым указанным членом внесен взнос в компенсационный фонд обеспечения договорных обязательств (нужное выделить):

а) первый		----------
б) второй		----------
в) третий	**V**	**не превышает 300 000 000 (триста миллионов рублей)**
г) четвертый		----------
д) пятый <*>		----------

<*> заполняется только для членов саморегулируемых организаций, основанных на членстве лиц, осуществляющих строительство

4. Сведения о приостановлении права выполнять инженерные изыскания, осуществлять подготовку проектной документации, строительство, реконструкцию, капитальный ремонт, снос объектов капитального строительства:

4.1. Дата, с которой приостановлено право выполнения работ (число, месяц, год)	----------
4.2. Срок, на который приостановлено право выполнения работ <*> ---------- <*> указываются сведения только в отношении действующей меры дисциплинарного воздействия	----------

Исполнительный директор (должность уполномоченного лица) — (подпись) — А.В. Матросова (инициалы, фамилия)

М.П.

УТВЕРЖДЕНА
приказом Федеральной службы
по экологическому, технологическому
и атомному надзору
от 4 марта 2019 г. N 86

ВЫПИСКА ИЗ РЕЕСТРА ЧЛЕНОВ САМОРЕГУЛИРУЕМОЙ ОРГАНИЗАЦИИ

«15» сентября 2020 г. №001356

Саморегулируемая организация Ассоциация проектных компаний «Межрегиональная ассоциация проектировщиков»

(СРО АПК «МАП»)

Саморегулируемая организация, основанные на членстве лиц, осуществляющих **подготовку проектной документации**

107023, г. Москва, ул. Большая Семеновская, д.45, помещение 11, sro2009-map.ru, info@sro2009.ru

Регистрационный номер в государственном реестре саморегулируемых организаций СРО-П-027-18092009

выдана Обществу с ограниченной ответственностью «ПСК «Тепло Центр Строй»

Наименование	Сведения
1. Сведения о члене саморегулируемой организации:	
1.1. Полное и (в случае, если имеется) сокращенное наименование юридического лица или фамилия, имя, (в случае, если имеется) отчество индивидуального предпринимателя	Общество с ограниченной ответственностью «ПСК «Тепло Центр Строй» (ООО «ПСК «Тепло Центр Строй»)
1.2. Идентификационный номер налогоплательщика (ИНН)	7727155923
1.3. Основной государственный регистрационный номер (ОГРН) или основной государственный регистрационный номер индивидуального предпринимателя (ОГРНИП)	1037739172118
1.4. Адрес места нахождения юридического лица	125167, РОССИЯ, г. Москва, проспект Ленинградский, д. 37, корпус 3, Э 3, ПОМ V, КОМ № 1
1.5. Место фактического осуществления деятельности (только для индивидуального предпринимателя)	---
2. Сведения о членстве индивидуального предпринимателя или юридического лица в саморегулируемой организации:	

Наименование	Сведения
2.1. Регистрационный номер члена в реестре членов саморегулируемой организации	55
2.2. Дата регистрации юридического лица или индивидуального предпринимателя в реестре членов саморегулируемой организации (число, месяц, год)	18 октября 2009 г.
2.3. Дата (число, месяц, год) и номер решения о приеме в члены саморегулируемой организации	18 октября 2009 г., №001-2009
2.4. Дата вступления в силу решения о приеме в члены саморегулируемой организации (число, месяц, год)	18 октября 2009 г.
2.5. Дата прекращения членства в саморегулируемой организации (число, месяц, год)	---
2.6. Основания прекращения членства в саморегулируемой организации	---

3. Сведения о наличии у члена саморегулируемой организации права выполнения работ:

3.1. Дата, с которой член саморегулируемой организации имеет право выполнять инженерные изыскания, осуществлять **подготовку проектной документации**, строительство, реконструкцию, капитальный ремонт, снос объектов капитального строительства по договору подряда на выполнение инженерных изысканий, **подготовку проектной документации**, по договору строительного подряда, по договору подряда на осуществление сноса (нужное выделить):

в отношении объектов капитального строительства (кроме особо опасных, технически сложных и уникальных объектов, объектов использования атомной энергии)	в отношении особо опасных, технически сложных и уникальных объектов капитального строительства (кроме объектов использования атомной энергии)	в отношении объектов использования атомной энергии
1 июля 2017 г.	1 августа 2017 г.	---

3.2. Сведения об уровне ответственности члена саморегулируемой организации по обязательствам по договору подряда на выполнение инженерных изысканий, **подготовку проектной документации**, по договору строительного подряда, по договору подряда на осуществление сноса, и стоимости работ по одному договору, в соответствии с которым указанным членом внесен взнос в компенсационный фонд возмещения вреда (нужное выделить):

а) первый	---	стоимость работ по договору не превышает 25 000 000 рублей
б) второй	---	стоимость работ по договору не превышает 50 000 000

Наименование		Сведения
		рублей
в) третий	---	стоимость работ по договору не превышает 300 000 000 рублей
г) четвертый	Есть	стоимость работ по договору составляет 300 000 000 рублей и более
д) пятый	---	---
е) простой	---	---

3.3. Сведения об уровне ответственности члена саморегулируемой организации по обязательствам по договору подряда на выполнение инженерных изысканий, **подготовку проектной документации**, по договору строительного подряда, по договору подряда на осуществление сноса, заключенным с использованием конкурентных способов заключения договоров, и предельному размеру обязательств по таким договорам, в соответствии с которым указанным членом внесен взнос в компенсационный фонд обеспечения договорных обязательств (нужное выделить):

а) первый	---	предельный размер обязательств по договорам не превышает 25 000 000 рублей
б) второй	---	предельный размер обязательств по договорам не превышает 50 000 000 рублей
в) третий	Есть	предельный размер обязательств по договорам не превышает 300 000 000 рублей
г) четвертый	---	предельный размер обязательств по договорам составляет 300 000 000 рублей и более
д) пятый	---	---

4. Сведения о приостановлении права выполнять инженерные изыскания, осуществлять **подготовку проектной документации**, строительство, реконструкцию, капитальный ремонт, снос объектов капитального строительства:

4.1. Дата, с которой приостановлено право выполнения работ (число, месяц, год)	---
4.2. Срок, на который приостановлено право выполнения работ	---

Начальник экспертного отдела (подпись) Л.П. Мальцева

М.П.

УТВЕРЖДЕНА
приказом Федеральной службы
по экологическому, технологическому
и атомному надзору
от 4 марта 2019 г. N 86

ВЫПИСКА ИЗ РЕЕСТРА ЧЛЕНОВ САМОРЕГУЛИРУЕМОЙ ОРГАНИЗАЦИИ

«15» сентября 2020 г. №00000000000000000000001075

Саморегулируемая организация Ассоциация строительных компаний «Межрегиональный строительный комплекс»

(СРО АСК «МСК»)

Саморегулируемая организация, основанная на членстве лиц, осуществляющих строительство

107023, г. Москва, ул. Большая Семеновская, д.45, помещение 10, sro2009-msk.ru, info@sro2009.ru

Регистрационный номер в государственном реестре саморегулируемых организаций

СРО-С-039-18092009

выдана Обществу с ограниченной ответственностью «ПСК «Тепло Центр Строй»

Наименование	Сведения
1. Сведения о члене саморегулируемой организации:	
1.1. Полное и (в случае, если имеется) сокращенное наименование юридического лица или фамилия, имя, (в случае, если имеется) отчество индивидуального предпринимателя	Общество с ограниченной ответственностью «ПСК «Тепло Центр Строй» (ООО «ПСК «Тепло Центр Строй»)
1.2. Идентификационный номер налогоплательщика (ИНН)	7727155923
1.3. Основной государственный регистрационный номер (ОГРН) или основной государственный регистрационный номер индивидуального предпринимателя (ОГРНИП)	1037739172118
1.4. Адрес места нахождения юридического лица	125167, г. Москва, проспект Ленинградский, д. 37, корпус 3, Э 3, ПОМ V, КОМ № 1
1.5. Место фактического осуществления деятельности (только для индивидуального предпринимателя)	---
2. Сведения о членстве индивидуального предпринимателя или юридического лица в саморегулируемой организации:	
2.1. Регистрационный номер члена в реестре членов саморегулируемой организации	95

Наименование	Сведения
2.2. Дата регистрации юридического лица или индивидуального предпринимателя в реестре членов саморегулируемой организации (число, месяц, год)	18 октября 2009 г.
2.3. Дата (число, месяц, год) и номер решения о приеме в члены саморегулируемой организации	24 сентября 2010 г., №032-2010
2.4. Дата вступления в силу решения о приеме в члены саморегулируемой организации (число, месяц, год)	24 сентября 2010 г.
2.5. Дата прекращения членства в саморегулируемой организации (число, месяц, год)	---
2.6. Основания прекращения членства в саморегулируемой организации	---

3. Сведения о наличии у члена саморегулируемой организации права выполнения работ:

3.1. Дата, с которой член саморегулируемой организации имеет право выполнять инженерные изыскания, осуществлять подготовку проектной документации, **строительство, реконструкцию, капитальный ремонт, снос объектов капитального строительства** по договору подряда на выполнение инженерных изысканий, подготовку проектной документации, **по договору строительного подряда, по договору подряда на осуществление сноса** (нужное выделить):

в отношении объектов капитального строительства (кроме особо опасных, технически сложных и уникальных объектов, объектов использования атомной энергии)	в отношении особо опасных, технически сложных и уникальных объектов капитального строительства (кроме объектов использования атомной энергии)	в отношении объектов использования атомной энергии
1 июля 2017 г.	1 августа 2017 г.	---

3.2. Сведения об уровне ответственности члена саморегулируемой организации по обязательствам по договору подряда на выполнение инженерных изысканий, подготовку проектной документации, **по договору строительного подряда, по договору подряда на осуществление сноса**, и стоимости работ по одному договору, в соответствии с которым указанным членом внесен взнос в компенсационный фонд возмещения вреда (нужное выделить):

а) первый	---	стоимость работ по договору не превышает 60 000 000 рублей
б) второй	---	стоимость работ по договору не превышает 500 000 000 рублей
в) третий	Есть	стоимость работ по договору не превышает 3 000 000 000

Наименование		Сведения
		рублей
г) четвертый	---	стоимость работ по договору не превышает 10 000 000 000 рублей
д) пятый	---	стоимость работ по договору составляет 10 000 000 000 рублей и более
е) простой	---	в случае если член саморегулируемой организации осуществляет только снос объекта капитального строительства, не связанный со строительством, реконструкцией объекта капитального строительства

3.3. Сведения об уровне ответственности члена саморегулируемой организации по обязательствам по договору подряда на выполнение инженерных изысканий, подготовку проектной документации, **по договору строительного подряда, по договору подряда на осуществление сноса**, заключенным с использованием конкурентных способов заключения договоров, и предельному размеру обязательств по таким договорам, в соответствии с которым указанным членом внесен взнос в компенсационный фонд обеспечения договорных обязательств (нужное выделить):

а) первый	---	предельный размер обязательств по договорам не превышает 60 000 000 рублей
б) второй	---	предельный размер обязательств по договорам не превышает 500 000 000 рублей
в) третий	Есть	предельный размер обязательств по договорам не превышает 3 000 000 000 рублей
г) четвертый	---	предельный размер обязательств по договорам не превышает 10 000 000 000 рублей
д) пятый	---	предельный размер обязательств по договорам составляет 10 000 000 000 рублей и более

4. Сведения о приостановлении права выполнять инженерные изыскания, осуществлять подготовку проектной документации, **строительство, реконструкцию, капитальный ремонт, снос объектов капитального строительства**:

4.1. Дата, с которой приостановлено право выполнения работ (число, месяц, год)	---
4.2. Срок, на который приостановлено право выполнения работ	---

Начальник экспертного отдела _____ (подпись) Л.П. Мальцева

М.П.



УФСБ России по городу Москве и Московской области
(наименование лицензирующего органа)

Серия ГТ

ЛИЦЕНЗИЯ

№ 0107193

Регистрационный номер 32669 от «29» декабря 2018 г.

На (указывается лицензируемый вид деятельности) **проведение работ, связанных с использованием сведений, составляющих государственную тайну**

Степень секретности разрешенных к использованию сведений **секретно**

Виды работ (мероприятий, услуг), выполняемых (осуществляемых, оказываемых) в составе лицензируемого вида деятельности

Предоставлена (указывается полное и (в случае если имеется) сокращенное наименование, организационно-правовая форма и индивидуальный номер налогоплательщика юридического лица)

Обществу с ограниченной ответственностью «ПСК «Тепло Центр Строй» (ООО «ПСК «Тепло Центр Строй») ИНН 7727155923

Место нахождения **125167, город Москва, Ленинградский проспект, дом 37, корпус 3, этаж 3, помещение V, комната № 1**

Место (места) осуществления лицензируемого вида деятельности **Московская область, г. Мытищи, ул. Карла Маркса, д. 4, корп.А, комната 214**

Условия осуществления лицензируемого вида деятельности **см. на обороте**

Срок действия лицензии до «07» февраля 2023 г.

Заместитель начальника Управления **О.А. Никулин**

М. П. (должность) (подпись) (фамилия и инициалы)

Отметка о наличии приложений

Обществу с ограниченной ответственностью «ПСК «Тепло Центр Строй» разрешается проведение работ, связанных с использованием сведений, составляющих государственную тайну, при условии:

- соблюдения требований законодательных и иных нормативных актов Российской Федерации по обеспечению защиты сведений, составляющих государственную тайну, в процессе выполнения работ, связанных с использованием указанных сведений;

- использования услуг режимно-секретного подразделения Общества с ограниченной ответственностью «Стрелец» (141009, Московская область, Мытищинский район, город Мытищи, улица Карла Маркса, д.4, корп.А, комн. №214; ИНН 5029073635).

Заместитель начальника Управления О.А. Никулин

ФЕДЕРАЛЬНАЯ СЛУЖБА
ПО ЭКОЛОГИЧЕСКОМУ, ТЕХНОЛОГИЧЕСКОМУ И АТОМНОМУ НАДЗОРУ

ЛИЦЕНЗИЯ

№ ПМ-00-009277 от 19 ноября 2008 г.

На осуществление:
Производство маркшейдерских работ

Виды работ (услуг), выполняемых (оказываемых) в составе лицензируемого вида деятельности, в соответствии с частью 2 статьи 12 Федерального закона "О лицензировании отдельных видов деятельности" согласно приложению к настоящей лицензии.

Настоящая лицензия предоставлена
Общество с ограниченной ответственностью
"ПСК" Тепло Центр Строй"
(полное наименование юридического лица с указанием организационно-правовой формы)
ООО "ПСК" Тепло Центр Строй"
(сокращенное наименование юридического лица)

(фирменное наименование юридического лица)
общество с ограниченной ответственностью
(организационно-правовая форма)

Основной государственный регистрационный номер юридического лица (индивидуального предпринимателя) (ОГРН) 1037739172118

Идентификационный номер налогоплательщика 7727155923

Серия А В № 359010

Место нахождения и места осуществления лицензируемого вида деятельности
Место нахождения: 123298, Москва, ул. Маршала Бирюзова, д. 1, корп. 1
Места осуществления лицензируемого вида деятельности согласно приложению к настоящей лицензии.

Настоящая лицензия предоставлена на срок:
☑ бессрочно

Настоящая лицензия предоставлена на основании решения лицензирующего органа – приказа от 19 ноября 2008 г. № 16-лп

Настоящая лицензия переоформлена на основании решения лицензирующего органа – приказа от 10 июля 2014 г. № 687-лп

Настоящая лицензия имеет 1 приложение, являющееся ее неотъемлемой частью на 1 листе

Заместитель руководителя — А.В. Бакатин
(должность уполномоченного лица) (подпись) (Ф.И.О. уполномоченного лица)

М.П.

ПРИЛОЖЕНИЕ

(без лицензии недействительно)

Лист 1 из 1

к лицензии № ПМ-00-009277 от 19 ноября 2008 г.

Виды работ (услуг), выполняемых (оказываемых) в составе
Производство маркшейдерских работ

[пространственно-геометрические измерения горных разработок и подземных сооружений, определение их параметров, местоположения и соответствия проектной документации; наблюдения за состоянием горных отводов и обоснование их границ; ведение горной графической документации; учет и обоснование объемов горных разработок; определение опасных зон горных разработок, а также мер по охране горных разработок, зданий, сооружений и природных объектов от воздействия работ, связанных с пользованием недрами, проектирование маркшейдерских работ]

Места осуществления лицензируемого вида деятельности
[123298, Москва, ул. Маршала Бирюзова, д. 1, корп. 1]

Заместитель руководителя _____ А.В. Бакатин
(должность уполномоченного лица) (подпись) (Ф.И.О. уполномоченного лица)

Серия А В № 314424

Министерство культуры
Российской Федерации

ЛИЦЕНЗИЯ

№ МКРФ 02158 от 17 декабря 2014 г.

На осуществление деятельности по сохранению объектов культурного наследия (памятников истории и культуры) народов Российской Федерации

(указывается конкретный вид лицензируемой деятельности)

Виды работ, выполняемых в составе лицензируемого вида деятельности, в соответствии с частью 2 статьи 12 Федерального закона «О лицензировании отдельных видов деятельности»:

согласно приложению № 1 к лицензии

(указываются в соответствии с перечнем работ, установленным положением о лицензировании соответствующего вида деятельности)

Настоящая лицензия предоставлена:

Обществу с ограниченной ответственностью «ПСК «Тепло Центр Строй»

ООО «ПСК «Тепло Центр Строй»

(указывается полное и (в случае, если имеется), сокращенное наименование (в том числе фирменное наименование), организационно-правовая форма юридического лица (фамилия, имя и (в случае, если имеется) отчество индивидуального предпринимателя, данные документа, удостоверяющего его личность)

Основной государственный регистрационный номер юридического лица (индивидуального предпринимателя) (ОГРН) **1037739172118**

Идентификационный номер налогоплательщика (ИНН) **7727155923**

008593

Адрес места нахождения и места осуществления лицензируемого вида деятельности:

125167, г. Москва, Ленинградский просп., д. 37, корп. 3, эт. 3, пом. V, ком. №1

(указываются адрес места нахождения (место жительства – для индивидуального предпринимателя), а адреса мест осуществления работ (услуг), выполняемых (оказываемых) в составе лицензируемого вида деятельности)

Настоящая лицензия предоставлена на срок **бессрочно**

Настоящая лицензия предоставлена на основании решения лицензирующего органа – приказа:

№2176 от 17 декабря 2014 г.

Настоящая лицензия переоформлена на основании решения лицензирующего органа – приказа:

№2372 от 26 декабря 2018 г.
№948 от 9 июля 2019 г.

Настоящая лицензия имеет 1 приложение, являющееся ее неотъемлемой частью на 1 листе.

Заместитель Министра		С.Г.Обрывалин
(должность уполномоченного лица)	(подпись уполномоченного лица)	(ф.и.о. уполномоченного лица)

М.П.

Министерство культуры
Российской Федерации

ПРИЛОЖЕНИЕ № 1

к лицензии № МКРФ 02158 от 17 декабря 2014 г.

виды выполняемых работ:

разработка проектной документации по ремонту и приспособлению объектов культурного наследия (памятников истории и культуры) народов Российской Федерации;

ремонт и приспособление объектов культурного наследия (памятников истории и культуры) народов Российской Федерации.

Заместитель Министра		С.Г.Обрывалин
(должность уполномоченного лица)	(подпись уполномоченного лица)	(ф.и.о. уполномоченного лица)

М.П.

008593

Министерство Российской Федерации по делам гражданской обороны, чрезвычайным ситуациям и ликвидации последствий стихийных бедствий

ЛИЦЕНЗИЯ

№ 77-Б/04666 **от 06 февраля 2017 г.**

На осуществление: ***Деятельности по монтажу, техническому обслуживанию и ремонту средств обеспечения пожарной безопасности зданий и сооружений***

Виды работ, выполняемых в составе лицензируемого вида деятельности:

- Монтаж, техническое обслуживание и ремонт систем пожаротушения и их элементов, включая диспетчеризацию и проведение пусконаладочных работ
- Монтаж, техническое обслуживание и ремонт систем пожарной и охранно-пожарной сигнализации и их элементов, включая диспетчеризацию и проведение пусконаладочных работ
- Монтаж, техническое обслуживание и ремонт систем противопожарного водоснабжения и их элементов, включая диспетчеризацию и проведение пусконаладочных работ
- Монтаж, техническое обслуживание и ремонт автоматических систем (элементов автоматических систем) противодымной вентиляции, включая диспетчеризацию и проведение пусконаладочных работ
- Монтаж, техническое обслуживание и ремонт систем оповещения и эвакуации при пожаре и их элементов, включая диспетчеризацию и проведение пусконаладочных работ
- Монтаж, техническое обслуживание и ремонт фотолюминесцентных эвакуационных систем и их элементов
- Монтаж, техническое обслуживание и ремонт противопожарных занавесов и завес, включая диспетчеризацию и проведение пусконаладочных работ
- Монтаж, техническое обслуживание и ремонт заполнений проемов в противопожарных преградах
- Выполнение работ по огнезащите материалов, изделий и конструкций

* * * * *

Настоящая лицензия предоставлена: ***Обществу с ограниченной ответственностью «ПСК «Тепло Центр Строй»***
ООО «ПСК «Тепло Центр Строй»

Основной государственный регистрационный номер юридического лица (индивидуального предпринимателя): **1037739172118**

Идентификационный номер налогоплательщика: **7727155923**

№ 150235

Место нахождения (место жительства – для индивидуального предпринимателя):
125167, г. Москва, Ленинградский пр-т, д. 37, корп. 3, эт. 3, пом. V, комн. 1

Адреса мест осуществления лицензируемого вида деятельности:
125167, г. Москва, Ленинградский пр-т, д. 37, корп. 3, эт. 3, пом. V, комн. 1

Настоящая лицензия предоставлена на срок: **бессрочно**

Настоящая лицензия предоставлена на основании решения лицензирующего органа - приказ Главного управления МЧС России по г. Москве от «06» февраля 2017 г. № 72

Настоящая лицензия переоформлена на основании решения лицензирующего органа - приказ Главного управления МЧС России по г. Москве от «31» января 2019 г. № 52

Начальник Главного управления
МЧС России по г. Москве _____ И.П. Денисов
(подпись)

М.П.



Департамент образования города Москвы

(наименование лицензирующего органа)

ЛИЦЕНЗИЯ

№ 039834 от «09» января 2019 г.

на осуществление образовательной деятельности

Настоящая лицензия предоставлена Обществу с ограниченной
(указывается полное и (в случае если имеется) сокращенное наименование (в том числе фирменное наименование), организационно-правовая форма юридического лица, фамилия, имя и (в случае если имеется) отчество индивидуального предпринимателя,
ответственностью «ПСК «Тепло Центр Строй»
(ООО «ПСК «Тепло Центр Строй»)
Общество с ограниченной ответственностью
наименование и реквизиты документа, удостоверяющего его личность)

на право оказывать образовательные услуги по реализации образовательных программ по видам образования, по уровням образования, по профессиям, специальностям, направлениям подготовки (для профессионального образования), по подвидам дополнительного образования, указанным в приложении к настоящей лицензии

Основной государственный регистрационный номер юридического лица (индивидуального предпринимателя) (ОГРН) 1037739172118

Идентификационный номер налогоплательщика 7727155923

Серия 77Л01 № 0010718

Место нахождения 125167, город Москва, проспект Ленинградский,
(указывается адрес места нахождения юридического лица (место
дом 37, корпус 3, э. 3, пом. V, ком. №1
жительства – для индивидуального предпринимателя)

Настоящая лицензия предоставлена на срок:

[X] бессрочно [ ] до «____» _____ 20____ г.

Настоящая лицензия предоставлена на основании решения приказа
(приказ/распоряжение)
Департамента образования города Москвы
(наименование лицензирующего органа)

от «09» января 2019 г. № 2Л

Настоящая лицензия имеет приложение (приложения), являющееся ее неотъемлемой частью.

Заместитель руководителя		Г. Т. Алимов
(должность уполномоченного лица)	(подпись уполномоченного лица)	(фамилия, имя, отчество уполномоченного лица)

М.П.

Приложение № 1.1
к лицензии на осуществление
образовательной деятельности
от «09» января 2019 г.
№ 039834

ДЕПАРТАМЕНТ ОБРАЗОВАНИЯ ГОРОДА МОСКВЫ
наименование лицензирующего органа

Общество с ограниченной ответственностью «ПСК «Тепло Центр Строй»

ООО «ПСК «Тепло Центр Строй»

Общество с ограниченной ответственностью
(указывается полное и (в случае, если имеется) сокращенное наименования (в том числе фирменное наименование) юридического лица или его филиала, организационно-правовая форма юридического лица, фамилия, имя и (в случае если имеется) отчество индивидуального предпринимателя)

125167, город Москва, проспект Ленинградский, дом 37, корпус 3, э. 3, пом. V, ком. №1
место нахождения юридического лица или его филиала, место жительства – для индивидуального предпринимателя

адреса мест осуществления образовательной деятельности юридического лица или его филиала, индивидуального предпринимателя, за исключением мест осуществления образовательной деятельности по дополнительным профессиональным программам, основным программам профессионального обучения

Дополнительное образование	
№ п/п	Подвиды
1	2
1.	Дополнительное профессиональное образование

Распорядительный документ лицензирующего органа о предоставлении лицензии на осуществление образовательной деятельности:	Распорядительный документ лицензирующего органа о переоформлении лицензии на осуществление образовательной деятельности:
(приказ/распоряжение)	Приказ Департамента образования города Москвы (приказ/распоряжение)
от «__» _____ 20__ г. № _____	от «09» января 2019 г. № 2Л
Заместитель руководителя (должность уполномоченного лица)	Г. Т. Алимов (фамилия, имя, отчество (при наличии) уполномоченного лица)

Серия 77П01 № 0015398

Федеральная служба
по экологическому, технологическому и атомному надзору
(Ростехнадзор)
МЕЖРЕГИОНАЛЬНОЕ ТЕХНОЛОГИЧЕСКОЕ УПРАВЛЕНИЕ

СВИДЕТЕЛЬСТВО
О РЕГИСТРАЦИИ ЭЛЕКТРОЛАБОРАТОРИИ

Регистрационный № **4275-3** от **«22» февраля 2019г.**

Настоящее свидетельство удостоверяет, что электроизмерительная лаборатория стационарная, с переносным комплектом приборов **Общество с ограниченной ответственностью «ПСК «ТеплоЦентрСтрой»**

Ленинградский пр-т, д.37, корп.3, э.3, пом.V, ком.№1, Москва, 125167 зарегистрирована в Межрегиональном технологическом управлении Федеральной службы по экологическому, технологическому и атомному надзору с правом выполнения приемо-сдаточных испытаний, профилактических испытаний и измерений электрооборудования и электроустановок напряжением до 35 кВ.

Перечень разрешённых видов испытаний и измерений:

1. Проверка соответствия смонтированной электроустановки требованиям нормативной - технической документации (визуальный осмотр).
2. Измерения сопротивления заземляющих устройств.
3. Проверка цепи между заземлителями и заземляемыми элементами; проверка наличия цепи между заземлёнными установками и элементами заземлённой установки.
4. Измерения сопротивления изоляции электрических аппаратов, вторичных цепей и электропроводки напряжением до 1 кВ.
5. Проверка срабатывания защиты при системе питания с заземлённой нейтралью (непосредственное измерение тока однофазного к.з. или измерение полного сопротивления петли фаза-нуль с последующим определением тока к.з.).
6. Проверка цепи фаза-нуль в электроустановках до 1 кВ с системой TN.
7. Проверка действия расцепителей автоматических выключателей.
8. Проверка устройств АВР.
9. Измерение напряжения прикосновения и шага.
10. Проверка фазировки РУ и их присоединений.
11. Испытание масляных выключателей, в ЭУ напряжением до 35 кВ..
12. Испытание элегазовых выключателей, в ЭУ напряжением до 35 кВ.
13. Испытание вакуумных выключателей, в ЭУ напряжением до 35 кВ.
14. Испытание измерительных трансформаторов тока, в ЭУ напряжением до 35 кВ.
15. Испытание измерительных трансформаторов напряжения, в ЭУ напряжением до 35 кВ.
16. Испытание силовых трансформаторов, автотрансформаторов, масляных реакторов и заземляющих дугогасящих реакторов (дугогасящих катушек) напряжением до 35 кВ и мощностью до и выше 1,6 МВА.
17. Испытание силовых кабельных линий напряжением до 20 кВ.
18. Испытание электродвигателей переменного тока.

19. Испытание силовых кабельных линий с изоляцией из шитого полиэтилена, номинальное напряжение линий до 20 кВ.
20. Испытание КРУ и КРУН в ЭУ напряжением до 35 кВ.
21. Испытание сборных и соединительных шин.
22. Испытание подвесных и опорных изоляторов.
23. Испытания электрозащитных средств.
24. Испытание конденсаторов.
25. Испытание трубчатых разрядников.
26. Испытание трансформаторного масла.
27. Испытания синхронных генераторов.
28. Отыскание кабельных трасс, мест повреждения и «прожиг» кабельной линии.
29. Испытание аккумуляторных батарей.
30. Проверка устройств релейной защиты, автоматики и телемеханики.
31. Испытание (проверка) устройств защитного отключения (УЗО).
32. Измерение уровня освещенности и других светотехнических параметров.
33. Испытание крепежных деталей розеток и приспособлений для подвешивания светильников.
34. Проверка устройств молниезащиты.

Свидетельство выдано на основании протокола № **09-ЭЛ** от **«22» февраля 2019г.**, комиссии, назначенной приказом руководителя Межрегионального технологического управления Ростехнадзора от 02.04.2015г. № 158.

Срок действия Свидетельства установлен до **«08» декабря 2020г.**

Заместитель председателя комиссии Н.В. Телегин
М.П.



Система Сертификации

Продукции, Работ и Услуг, Систем Менеджмента

ИнтерСертТест

ОРГАН ПО СЕРТИФИКАЦИИ
ОБЩЕСТВО С ОГРАНИЧЕННОЙ ОТВЕТСТВЕННОСТЬЮ
«ИСО КОНСАЛТИНГ»
121352, Россия, г. Москва, ул. Давыдковская, д. 3, стр. 2

СЕРТИФИКАТ СООТВЕТСТВИЯ

Выпуск 4. СМК сертифицирована с января 2011 года

№ РОСС RU.С.04ША.СК.1267

Выдан: Обществу с ограниченной ответственностью
«ПСК «Тепло Центр Строй»
(ООО «ПСК «Тепло Центр Строй»)

ИНН 7727155923

125167, г. Москва, Ленинградский проспект, д. 37, корпус 3, этаж 3, помещение V, комната № 1

НАСТОЯЩИЙ СЕРТИФИКАТ УДОСТОВЕРЯЕТ:

СИСТЕМА МЕНЕДЖМЕНТА КАЧЕСТВА ПРИМЕНИТЕЛЬНО К СТРОИТЕЛЬСТВУ, РЕКОНСТРУКЦИИ, КАПИТАЛЬНОМУ РЕМОНТУ, ПОДГОТОВКЕ ПРОЕКТНОЙ ДОКУМЕНТАЦИИ, ИНЖЕНЕРНЫМ ИЗЫСКАНИЯМ ПО ДОГОВОРАМ ПОДРЯДА, ЗАКЛЮЧАЕМЫМ С ИСПОЛЬЗОВАНИЕМ КОНКУРЕНТНЫХ СПОСОБОВ ЗАКЛЮЧЕНИЯ ДОГОВОРОВ В ОТНОШЕНИИ ОБЪЕКТОВ КАПИТАЛЬНОГО СТРОИТЕЛЬСТВА, А ТАКЖЕ В ОТНОШЕНИИ ОСОБО ОПАСНЫХ, ТЕХНИЧЕСКИ СЛОЖНЫХ И УНИКАЛЬНЫХ ОБЪЕКТОВ КАПИТАЛЬНОГО СТРОИТЕЛЬСТВА

СООТВЕТСТВУЕТ ТРЕБОВАНИЯМ
ГОСТ Р ИСО 9001-2015 (ISO 9001:2015)

Основание: *Решение Органа по сертификации № 1267 от 09 января 2019 года*

НАСТОЯЩИЙ СЕРТИФИКАТ ОБЯЗЫВАЕТ ОРГАНИЗАЦИЮ ПОДДЕРЖИВАТЬ СОСТОЯНИЕ СИСТЕМЫ МЕНЕДЖМЕНТА КАЧЕСТВА В РАБОТОСПОСОБНОМ СОСТОЯНИИ В СООТВЕТСТВИИ С ТРЕБОВАНИЯМИ ВЫШЕУКАЗАННОГО СТАНДАРТА, ПОДТВЕРЖДАТЬ ЭТО СООТВЕТСТВИЕ РЕЗУЛЬТАТАМИ ПРОХОЖДЕНИЯ ЕЖЕГОДНОГО ИНСПЕКЦИОННОГО КОНТРОЛЯ В ОС ООО «ИСО КОНСАЛТИНГ» ВО ВРЕМЯ ВСЕГО СРОКА ДЕЙСТВИЯ СЕРТИФИКАТА.

Дата выдачи: 10.01.2019 ***Срок действия до: 04.06.2021***
(при прохождении инспекционного контроля)

Срок прохождения первого инспекционного контроля: не позднее 04.06.2019
Срок прохождения второго инспекционного контроля: не позднее 04.06.2020

Т.В. ГРИЧАНАЯ **С.Т. БУТКИНА**

Заместитель руководителя Органа **Эксперт**

№ 004286

ФЕДЕРАЛЬНОЕ АГЕНТСТВО ПО ТЕХНИЧЕСКОМУ РЕГУЛИРОВАНИЮ И МЕТРОЛОГИИ
Система добровольной сертификации «ИнтерСертТест», Регистрационный №РОСС RU.3570.04ША00
Головной орган по сертификации «ЕвроСтандарт-сертифика» ОГРН 1097746081498
Адрес: 121170, г. Москва, Кутузовский пр-т, д. 36, стр. 3 тел. (495) 744-2923



Добровольная система сертификации «ИнтерСертТест»

ИСТ

Система Сертификации

Продукции, Работ и Услуг, Систем Менеджмента

ИнтерСертТест

ОРГАН ПО СЕРТИФИКАЦИИ
ОБЩЕСТВО С ОГРАНИЧЕННОЙ ОТВЕТСТВЕННОСТЬЮ
«ИСО КОНСАЛТИНГ»
121352, Россия, г. Москва, ул. Давыдковская, д. 3, стр. 2

СЕРТИФИКАТ СООТВЕТСТВИЯ

Выпуск 3. СЭМ сертифицирована с апреля 2013 года

№ РОСС RU.С.04ША.СЭМ.0151

Выдан: Обществу с ограниченной ответственностью
«ПСК «Тепло Центр Строй»
(ООО «ПСК «Тепло Центр Строй»)
ИНН 7727155923

125167, г. Москва, Ленинградский проспект, д. 37, корпус 3, этаж 3, помещение V, комната № 1

НАСТОЯЩИЙ СЕРТИФИКАТ УДОСТОВЕРЯЕТ:

СИСТЕМА ЭКОЛОГИЧЕСКОГО МЕНЕДЖМЕНТА ПРИМЕНИТЕЛЬНО К СТРОИТЕЛЬСТВУ, РЕКОНСТРУКЦИИ, КАПИТАЛЬНОМУ РЕМОНТУ, ПОДГОТОВКЕ ПРОЕКТНОЙ ДОКУМЕНТАЦИИ, ИНЖЕНЕРНЫМ ИЗЫСКАНИЯМ ПО ДОГОВОРАМ ПОДРЯДА, ЗАКЛЮЧАЕМЫМ С ИСПОЛЬЗОВАНИЕМ КОНКУРЕНТНЫХ СПОСОБОВ ЗАКЛЮЧЕНИЯ ДОГОВОРОВ В ОТНОШЕНИИ ОБЪЕКТОВ КАПИТАЛЬНОГО СТРОИТЕЛЬСТВА, А ТАКЖЕ В ОТНОШЕНИИ ОСОБО ОПАСНЫХ, ТЕХНИЧЕСКИ СЛОЖНЫХ И УНИКАЛЬНЫХ ОБЪЕКТОВ КАПИТАЛЬНОГО СТРОИТЕЛЬСТВА

СООТВЕТСТВУЕТ ТРЕБОВАНИЯМ
ГОСТ Р ИСО 14001-2016 (ISO 14001:2015)

Основание: *Решение Органа по сертификации № 0151 от 09 января 2019 года*

НАСТОЯЩИЙ СЕРТИФИКАТ ОБЯЗЫВАЕТ ОРГАНИЗАЦИЮ ПОДДЕРЖИВАТЬ СОСТОЯНИЕ СИСТЕМЫ ЭКОЛОГИЧЕСКОГО МЕНЕДЖМЕНТА В РАБОТОСПОСОБНОМ СОСТОЯНИИ В СООТВЕТСТВИИ С ТРЕБОВАНИЯМИ ВЫШЕУКАЗАННОГО СТАНДАРТА, ПОДТВЕРЖДАТЬ ЭТО СООТВЕТСТВИЕ РЕЗУЛЬТАТАМИ ПРОХОЖДЕНИЯ ЕЖЕГОДНОГО ИНСПЕКЦИОННОГО КОНТРОЛЯ В ОС ООО «ИСО КОНСАЛТИНГ» ВО ВРЕМЯ ВСЕГО СРОКА ДЕЙСТВИЯ СЕРТИФИКАТА.

Дата выдачи: 10.01.2019

Срок действия до: 04.06.2021
(при прохождении инспекционного контроля)

Срок прохождения первого инспекционного контроля: не позднее 04.06.2019
Срок прохождения второго инспекционного контроля: не позднее 04.06.2020

Т.В. ГРИЧАНАЯ
Заместитель руководителя Органа

С.Т. БУТКИНА
Эксперт

№ 004287

ФЕДЕРАЛЬНОЕ АГЕНТСТВО ПО ТЕХНИЧЕСКОМУ РЕГУЛИРОВАНИЮ И МЕТРОЛОГИИ
Система добровольной сертификации «ИнтерСертТест», Регистрационный №РОСС RU.3570.04ША00
Головной орган по сертификации «ЕвроСтандарт-сертифика» ОГРН 1097746081498
Адрес: 121170, г. Москва, Кутузовский пр-т, д. 36, стр. 3 тел. (495) 744-2923



Добровольная система сертификации «ИнтерСертТест»
ИСТ

Система Сертификации

Продукции, Работ и Услуг, Систем Менеджмента

ИнтерСертТест

ОРГАН ПО СЕРТИФИКАЦИИ
ОБЩЕСТВО С ОГРАНИЧЕННОЙ ОТВЕТСТВЕННОСТЬЮ
«ИСО КОНСАЛТИНГ»
121352, Россия, г. Москва, ул. Давыдковская, д. 3, стр. 2

СЕРТИФИКАТ СООТВЕТСТВИЯ

Выпуск 4. СМБТиОЗ сертифицирована с июня 2011 года

№ РОСС RU.С.04ША.СМБТиОЗ.0163

Выдан: Обществу с ограниченной ответственностью
«ПСК «Тепло Центр Строй»
(ООО «ПСК «Тепло Центр Строй»)

ИНН 7727155923

125167, г. Москва, Ленинградский проспект, д. 37, корпус 3, этаж 3, помещение V, комната № 1

НАСТОЯЩИЙ СЕРТИФИКАТ УДОСТОВЕРЯЕТ:

СИСТЕМА МЕНЕДЖМЕНТА БЕЗОПАСНОСТИ ТРУДА И ОХРАНЫ ЗДОРОВЬЯ ПРИМЕНИТЕЛЬНО К СТРОИТЕЛЬСТВУ, РЕКОНСТРУКЦИИ, КАПИТАЛЬНОМУ РЕМОНТУ, ПОДГОТОВКЕ ПРОЕКТНОЙ ДОКУМЕНТАЦИИ, ИНЖЕНЕРНЫМ ИЗЫСКАНИЯМ ПО ДОГОВОРАМ ПОДРЯДА, ЗАКЛЮЧАЕМЫМ С ИСПОЛЬЗОВАНИЕМ КОНКУРЕНТНЫХ СПОСОБОВ ЗАКЛЮЧЕНИЯ ДОГОВОРОВ В ОТНОШЕНИИ ОБЪЕКТОВ КАПИТАЛЬНОГО СТРОИТЕЛЬСТВА, А ТАКЖЕ В ОТНОШЕНИИ ОСОБО ОПАСНЫХ, ТЕХНИЧЕСКИ СЛОЖНЫХ И УНИКАЛЬНЫХ ОБЪЕКТОВ КАПИТАЛЬНОГО СТРОИТЕЛЬСТВА

СООТВЕТСТВУЕТ ТРЕБОВАНИЯМ
ГОСТ Р 54934-2012/OHSAS 18001:2007

Основание: *Решение Органа по сертификации № 0163 от 09 января 2019 года*

Настоящий сертификат обязывает организацию поддерживать состояние системы менеджмента безопасности труда и охраны здоровья в работоспособном состоянии в соответствии с требованиями вышеуказанного стандарта, подтверждать это соответствие результатами прохождения ежегодного инспекционного контроля в ОС ООО «ИСО КОНСАЛТИНГ» во время всего срока действия сертификата.

Дата выдачи: 10.01.2019 ***Срок действия до: 04.06.2021***
(при прохождении инспекционного контроля)

Срок прохождения первого инспекционного контроля: не позднее 04.06.2019
Срок прохождения второго инспекционного контроля: не позднее 04.06.2020

Т.В. ГРИЧАНАЯ — **Заместитель руководителя Органа**

С.Т. БУТКИНА — **Эксперт**

№ 004288

ФЕДЕРАЛЬНОЕ АГЕНТСТВО ПО ТЕХНИЧЕСКОМУ РЕГУЛИРОВАНИЮ И МЕТРОЛОГИИ
Система добровольной сертификации «ИнтерСертТест», Регистрационный №РОСС RU.3570.04ША00
Головной орган по сертификации «ЕвроСтандарт-сертифика» ОГРН 1097746081498
Адрес: 121170, г. Москва, Кутузовский пр-т, д. 36, стр. 3 тел. (495) 744-2923

Утверждена
приказом Федеральной службы
по экологическому, технологическому
и атомному надзору
от 4 марта 2019 г. N 86

ВЫПИСКА ИЗ РЕЕСТРА ЧЛЕНОВ САМОРЕГУЛИРУЕМОЙ ОРГАНИЗАЦИИ

14.09.20 (дата) 6603/2020 (номер)

Ассоциация «Инженерные изыскания в строительстве» - Общероссийское отраслевое объединение работодателей («АИИС»)

(полное и сокращенное наименование саморегулируемой организации)

Саморегулируемая организация, основанная на членстве лиц, выполняющих инженерные изыскания

(вид саморегулируемой организации)

115088, г. Москва, ул. Машиностроения 1-я, д. 5, пом.1, эт. 4, каб. 6а; www.oaiis.ru; mail@oaiis.ru

(адрес места нахождения саморегулируемой организации, адрес официального сайта в информационно-телекоммуникационной сети "Интернет", адрес электронной почты)

СРО-И-001-28042009

(регистрационный номер записи в государственном реестре саморегулируемых организаций)

Общество с ограниченной ответственностью «СФ ТЦС»

(фамилия, имя,(в случае, если имеется) отчество заявителя-физического лица или полное наименование заявителя-юридического лица)

Наименование	Сведения
1. Сведения о члене саморегулируемой организации:	
1.1. Полное и (в случае, если имеется) сокращенное наименование юридического лица или фамилия, имя, (в случае, если имеется) отчество индивидуального предпринимателя	**Общество с ограниченной ответственностью «СФ ТЦС» (ООО «СФ ТЦС»)**
1.2. Идентификационный номер налогоплательщика (ИНН)	**7723141133**
1.3. Основной государственный регистрационный номер (ОГРН) или основной государственный регистрационный номер индивидуального предпринимателя (ОГРНИП)	1037739172635
1.4. Адрес места нахождения юридического лица	РФ, 125167, г. Москва, Ленинградский проспект, д.37, корп.9, этаж 3, помещение XXIII, комната №105
1.5. Место фактического осуществления деятельности (только для индивидуального предпринимателя)	----------
2. Сведения о членстве индивидуального предпринимателя или юридического лица в саморегулируемой организации:	
2.1. Регистрационный номер члена в реестре членов саморегулируемой организации	**1061**

2.2. Дата регистрации юридического лица или индивидуального предпринимателя в реестре членов саморегулируемой организации (число, месяц, год)	18.01.2010 г.
2.3. Дата (число, месяц, год) и номер решения о приеме в члены саморегулируемой организации	18.01.2010 г. Протокол Координационного совета №26
2.4. Дата вступления в силу решения о приеме в члены саморегулируемой организации (число, месяц, год)	18.01.2010 г.
2.5. Дата прекращения членства в саморегулируемой организации (число, месяц, год)	----------
2.6. Основания прекращения членства в саморегулируемой организации	----------

3. Сведения о наличии у члена саморегулируемой организации права выполнения работ:

3.1. Дата, с которой член саморегулируемой организации **имеет право выполнять инженерные изыскания,** осуществлять подготовку проектной документации, строительство, реконструкцию, капитальный ремонт, снос объектов капитального строительства **по договору подряда на выполнение инженерных изысканий**, подготовку проектной документации, по договору строительного подряда, по договору подряда на осуществление сноса (нужное выделить):

в отношении объектов капитального строительства (кроме особо опасных, технически сложных и уникальных объектов, объектов использования атомной энергии)	в отношении особо опасных, технически сложных и уникальных объектов капитального строительства (кроме объектов использования атомной энергии)	в отношении объектов использования атомной энергии
18.01.2010 г.	Нет	Нет

3.2. Сведения об **уровне ответственности члена саморегулируемой организации по обязательствам по договору подряда на выполнение инженерных изысканий**, подготовку проектной документации, по договору строительного подряда, по договору подряда на осуществление сноса, и **стоимости работ по одному договору**, в соответствии с которым указанным членом внесен взнос в компенсационный фонд возмещения вреда (нужное выделить):

а) первый	**V**	**не превышает 25 000 000 (двадцать пять миллионов рублей)**
б) второй		----------
в) третий		----------
г) четвертый		----------
д) пятый <*>		----------
е) простой <*>		в случае если член саморегулируемой организации осуществляет только снос объекта капитального строительства, не связанный со строительством, реконструкцией объекта капитального строительства

<*> заполняется только для членов саморегулируемых организаций, основанных на членстве

лиц, осуществляющих строительство

3.3. Сведения **об уровне ответственности члена саморегулируемой организации** по обязательствам **по договору подряда на выполнение инженерных изысканий**, подготовку проектной документации, по договору строительного подряда, по договору подряда на осуществление сноса, **заключенным с использованием конкурентных способов заключения договоров**, и предельному размеру обязательств по таким договорам, в соответствии с которым указанным членом внесен взнос в компенсационный фонд обеспечения договорных обязательств (нужное выделить):

а) первый	**V**	**не превышает 25 000 000 (двадцать пять миллионов рублей)**
б) второй		----------
в) третий		----------
г) четвертый		----------
д) пятый <*>		----------

<*> заполняется только для членов саморегулируемых организаций, основанных на членстве лиц, осуществляющих строительство

4. Сведения о приостановлении права выполнять инженерные изыскания, осуществлять подготовку проектной документации, строительство, реконструкцию, капитальный ремонт, снос объектов капитального строительства:

4.1. Дата, с которой приостановлено право выполнения работ (число, месяц, год)	----------
4.2. Срок, на который приостановлено право выполнения работ <*> ---------- <*> указываются сведения только в отношении действующей меры дисциплинарного воздействия	----------

Исполнительный директор
(должность уполномоченного лица)

М.П.

(подпись)

А.В. Матросова
(инициалы, фамилия)

ВЫПИСКА ИЗ РЕЕСТРА ЧЛЕНОВ САМОРЕГУЛИРУЕМОЙ ОРГАНИЗАЦИИ

14.09.2020 (*дата*) 6121 (*номер*)

Ассоциация организаций, осуществляющих проектирование энергетических объектов «ЭНЕРГОПРОЕКТ»
Ассоциация «ЭНЕРГОПРОЕКТ»
(полное и сокращенное наименование саморегулируемой организации)

Саморегулируемая организация, основанная на членстве лиц, осуществляющих подготовку проектной документации
(вид саморегулируемой организации)

108811, г. Москва, Киевское шоссе 22-й км (п. Московский), домовладение 4, строение 4, блок Д, этаж 7, офис 710Д, www.sro-sep.ru, e-mail: info@sro-sep.ru
(адрес места нахождения саморегулируемой организации, адрес официального сайта в информационно-телекоммуникационной сети "Интернет", адрес электронной почты)

СРО-П-068-02122009
(регистрационный номер записи в государственном реестре саморегулируемых организаций)

выдана Обществу с ограниченной ответственностью «СФ ТЦС»
(фамилия, имя (в случае, если имеется) отчество заявителя – физического лица или полное наименование заявителя – юридического лица)

Наименование	Сведения
1. Сведения о члене саморегулируемой организации:	
1.1. Полное и (в случае, если имеется) сокращенное наименование юридического лица или фамилия, имя, (в случае, если имеется) отчество индивидуального предпринимателя	Общество с ограниченной ответственностью «СФ ТЦС» (ООО «СФ ТЦС»)
1.2. Идентификационный номер налогоплательщика (ИНН)	7723141133
1.3. Основной государственный регистрационный номер (ОГРН) или основной государственный регистрационный номер индивидуального предпринимателя (ОГРНИП)	1037739172635
1.4. Адрес места нахождения юридического лица	125167, г. Москва, Ленинградский проспект, дом 37, корпус 9, этаж 3, помещение XXIII, комната № 105
1.5. Место фактического осуществления деятельности (*только для индивидуального предпринимателя*)	———
2. Сведения о членстве индивидуально предпринимателя или юридического лица в саморегулируемой организации:	
2.1. Регистрационный номер члена в реестре членов саморегулируемой организации	65
2.2. Дата регистрации юридического лица или индивидуального предпринимателя в реестре членов саморегулируемой организации (*число, месяц, год*)	22.12.2009
2.3. Дата (*число, месяц, год*) и номер решения о приеме в члены саморегулируемой организации	09.12.2009, протокол № 9
2.4. Дата вступления в силу решения о приеме в члены саморегулируемой организации (*число, месяц, год*)	22.12.2009
2.5. Дата прекращения членства в саморегулируемой организации (*число, месяц, год*)	———
2.6. Основания прекращения членства в саморегулируемой организации	———
3. Сведения о наличии у члена саморегулируемой организации права выполнения работ:	
3.1. Дата, с которой член саморегулируемой организации имеет право выполнять инженерные изыскания, осуществлять **подготовку проектной документации**, строительство, реконструкцию, капитальный ремонт, снос объектов капитального строительства по договору подряда на выполнение инженерных изысканий, **подготовку проектной документации**, по договорам строительного подряда, по договору подряда на осуществление сноса (*нужное выделить*):	

Наименование		Сведения
в отношении объектов капитального строительства (кроме особо опасных, технически сложных и уникальных объектов, объектов использования атомной энергии)	в отношении особо опасных, технически сложных и уникальных объектов капитального строительства (кроме объектов использования атомной энергии)	в отношении объектов использования атомной энергии
22.12.2009	22.07.2011	———

3.2. Сведения об уровне ответственности члена саморегулируемой организации по обязательствам по договору подряда на выполнение инженерных изысканий, **подготовку проектной документации**, по договору строительного подряда, по договору подряда на осуществление сноса, и стоимости работ по одному договору, в соответствии с которым указанным членом внесен взнос в компенсационный фонд возмещения вреда (*нужное выделить*):

а) первый	—	до 25 млн. рублей (1-й уровень ответственности)
б) второй	—	до 50 млн. рублей (2-й уровень ответственности)
в) третий	V	до 300 млн. рублей (3-й уровень ответственности)
г) четвертый	—	300 млн. рублей и более (4-й уровень ответственности)
д) пятый*	—	———
е) простой*	—	*в случае если член саморегулируемой организации осуществляет только снос объекта капитального строительства, не связанный со строительством, реконструкцией объекта капитального строительства*

**заполняется только для членов саморегулируемых организаций, основанных на членстве лиц, осуществляющих строительство*

3.3. Сведения об уровне ответственности члена саморегулируемой организации по обязательствам по договору подряда на выполнение инженерных изысканий, **подготовку проектной документации**, по договору строительного подряда, по договору подряда на осуществление сноса, заключенным с использованием конкурентных способов заключения договоров, и предельному размеру обязательств по таким договорам, в соответствии с которым указанным членом внесен взнос в компенсационный фонд обеспечения договорных обязательств (*нужное выделить*):

а) первый	—	до 25 млн. рублей (1-й уровень ответственности)
б) второй	—	до 50 млн. рублей (2-й уровень ответственности)
в) третий	V	до 300 млн. рублей (3-й уровень ответственности)
г) четвертый	—	300 млн. рублей и более (4-й уровень ответственности)
д) пятый*	—	———

**заполняется только для членов саморегулируемых организаций, основанных на членстве лиц, осуществляющих строительство*

4. Сведения о приостановлении права выполнять инженерные изыскания, осуществлять подготовку проектной документации, строительство, реконструкцию, капитальный ремонт, снос объектов капитального строительства:

4.1. Дата, с которой приостановлено право выполнения работ (*число, месяц, год*)	———
4.2. Срок, на который приостановлено право выполнения работ*	———

**указывается сведения только в отношении действующей меры дисциплинарного воздействия*

Начальник Технического отдела
(должность уполномоченного лица)

(подпись)

М.П.

А.С. Костюковский
(инициалы, фамилия)

СОЮЗ – САМОРЕГУЛИРУЕМАЯ ОРГАНИЗАЦИЯ
«Объединение организаций, осуществляющих строительство, реконструкцию, капитальный ремонт и снос энергетических объектов, сетей и подстанций «ЭНЕРГОСТРОЙ»
«ЭНЕРГОСТРОЙ»
119334, г. Москва, 5-й Донской проезд, дом 21 Б, стр.10, помещ. I, комн. 26, тел. +7(495)777-65-68
Сайт: союз-энергострой.рф, E-mail: info@sro-ess.ru

ВЫПИСКА
ИЗ РЕЕСТРА ЧЛЕНОВ САМОРЕГУЛИРУЕМОЙ ОРГАНИЗАЦИИ

14.09.2020 № С-060-0183-006645

Союз – «Саморегулируемая организация – «Объединение организаций, осуществляющих строительство, реконструкцию, капитальный ремонт и снос энергетических объектов, сетей и подстанций «ЭНЕРГОСТРОЙ»

СОЮЗ «ЭНЕРГОСТРОЙ»
саморегулируемая организация, основанная на членстве лиц, осуществляющих строительство
119334, г. Москва, 5-й Донской проезд, дом 21 Б, стр.10, помещ. I, комн. 26,
союз-энергострой.рф, info@sro-ess.ru
СРО-С-060-05112009

выдана ООО "СФ ТЦС"

Наименование	Сведения
1. Сведения о члене саморегулируемой организации:	
1.1. Полное и (в случае, если имеется) сокращенное наименование юридического лица или фамилия, имя (в случае, если имеется) отчество индивидуального предпринимателя	Общество с ограниченной ответственностью "СФ ТЦС" ООО "СФ ТЦС"
1.2. Идентификационный номер налогоплательщика (ИНН)	7723141133
1.3. Основной государственный регистрационный номер (ОГРН) или основной государственный регистрационный номер индивидуального предпринимателя (ОГРНИП)	1037739172635
1.4. Адрес места нахождения юридического лица	125167, МОСКВА, ЛЕНИНГРАДСКИЙ, ДОМ 37, КОРПУС 9, Э 3 ПОМ XXIII КОМ № 105
1.5. Место фактического осуществления деятельности *(только для индивидуального предпринимателя)*	
2. Сведения о членстве индивидуального предпринимателя или юридического лица в саморегулируемой организации:	
2.1. Регистрационный номер члена в реестре членов саморегулируемой организации	183
2.2. Дата регистрации юридического лица или индивидуального предпринимателя в реестре членов саморегулируемой организации *(число, месяц, год)*	07.12.2009
2.3. Дата *(число, месяц, год)* и номер решения о приеме в члены саморегулируемой организации	07.12.2009г. Протокол №9
2.4. Дата вступления в силу решения о приеме в члены саморегулируемой организации *(число, месяц, год)*	07.12.2009

Наименование	Сведения
2.5. Дата прекращения членства в саморегулируемой организации *(число, месяц, год)*	
2.6. Основания прекращения членства в саморегулируемой организации	

3. Сведения о наличии у члена саморегулируемой организации права выполнения работ:

3.1. Дата, с которой член саморегулируемой организации имеет право выполнять инженерные изыскания, осуществлять подготовку проектной документации, **строительство, реконструкцию, капитальный ремонт, снос объектов капитального строительства** по договору подряда на выполнение инженерных изысканий, подготовку проектной документации, **по договору строительного подряда, по договору подряда на осуществление сноса** *(нужное выделить)*:

в отношении объектов капитального строительства (кроме особо опасных, технически сложных и уникальных объектов, объектов использования атомной энергии)	в отношении особо опасных, технически сложных и уникальных объектов капитального строительства (кроме объектов использования атомной энергии)	в отношении объектов использования атомной энергии
01.07.2017	01.07.2017	

3.2. Сведения об уровне ответственности члена саморегулируемой организации по обязательствам по договору подряда на выполнение инженерных изысканий, подготовку проектной документации, **по договору строительного подряда, по договору подряда на осуществление сноса**, и стоимости работ по одному договору, в соответствии с которым указанным членом внесен взнос в компенсационный фонд возмещения вреда *(нужное выделить)*:

а)	первый		не превышает шестьдесят миллионов рублей
б)	второй		не превышает пятьсот миллионов рублей
в)	третий	V	не превышает три миллиарда рублей
г)	четвертый		не превышает десять миллиардов рублей
д)	пятый*		составляет десять миллиардов рублей и более
е)	простой*		

**заполняется только для членов саморегулируемых организаций, основанных на членстве лиц, осуществляющих строительство*

3.3. Сведения об уровне ответственности члена саморегулируемой организации по обязательствам по договору подряда на выполнение инженерных изысканий, подготовку проектной документации, **по договору строительного подряда**, по договору подряда на осуществление сноса, заключенным с использованием конкурентных способов заключения договоров, и предельному размеру обязательств по таким договорам, в соответствии с которым указанным членом внесен взнос в компенсационный фонд обеспечения договорных обязательств *(нужное выделить)*:

а)	первый		не превышает шестьдесят миллионов рублей
б)	второй		не превышает пятьсот миллионов рублей
в)	третий	V	не превышает три миллиарда рублей
г)	четвертый		не превышает десять миллиардов рублей
д)	пятый*		составляет десять миллиардов рублей и более

**заполняется только для членов саморегулируемых организаций, основанных на членстве лиц, осуществляющих строительство*

4. Сведения о приостановлении права выполнять инженерные изыскания, осуществлять подготовку проектной документации, строительство, реконструкцию, капитальный

Наименование	Сведения
ремонт, снос объектов капитального строительства:	
4.1. Дата, с которой приостановлено право выполнения работ *(число, месяц, год)*	
4.2. Срок, на который приостановлено право выполнения **указывается сведения только в отношении действующей меры дисциплинарного воздействия*	

Генеральный директор
СОЮЗА «ЭНЕРГОСТРОЙ»

ДОКУМЕНТ ПОДПИСАН УСИЛЕННОЙ КВАЛИФИЦИРОВАННОЙ ЭЛЕКТРОННОЙ ПОДПИСЬЮ
Организация СОЮЗ «ЭНЕРГОСТРОЙ»
Сертификат 0127C805C1D3A0C580EA1164047143OB9C
Действителен с 11.11.2019 по 11.11.2020

С.В. Лысцев



УФСБ России по городу Москве и Московской области
(наименование лицензирующего органа)

Серия ГТ

ЛИЦЕНЗИЯ

№ 0115444

Регистрационный номер 33840 от «11» октября 2019 г.

На (указывается лицензируемый вид деятельности) **проведение работ, связанных с использованием сведений, составляющих государственную тайну**

Степень секретности разрешенных к использованию сведений **секретно**

Виды работ (мероприятий, услуг), выполняемых (осуществляемых, оказываемых) в составе лицензируемого вида деятельности

Предоставлена (указывается полное и (в случае если имеется) сокращенное наименование, организационно-правовая форма и индивидуальный номер налогоплательщика юридического лица)

Обществу с ограниченной ответственностью «СФ ТЦС» (ООО «СФ ТЦС») ИНН 7723141133

Место нахождения **125167, город Москва, Ленинградский проспект, дом 37, корпус 9, этаж 3, помещение XXIII, комната № 105**

Место (места) осуществления лицензируемого вида деятельности **Московская область, город Королев, микрорайон Юбилейный, улица Лесная, дом 14Б**

Условия осуществления лицензируемого вида деятельности **см. на обороте**

Срок действия лицензии до «04» июля 2024 г.

Заместитель начальника Управления (должность) (подпись) **О.А. Никулин** (инициалы и фамилия)

Отметка о наличии приложений

ООО «Типография «Барановые 2 СПб». СПб. 2018 г. Уровень «Б».

Обществу с ограниченной ответственностью «СФ ТЦС» разрешается проведение работ, связанных с использованием сведений, составляющих государственную тайну, при условии:

- соблюдения требований законодательных и иных нормативных актов Российской Федерации по обеспечению защиты сведений, составляющих государственную тайну, в процессе выполнения работ, связанных с использованием указанных сведений;

- использования услуг режимно-секретного подразделения Общества с ограниченной ответственностью «НАУЧНО-ЭКСПЕРТНЫЙ ЦЕНТР «ПАРИТЕТ» (Московская область, город Королев; ИНН 5018198488).

Заместитель начальника Управления О.А. Никулин

Министерство Российской Федерации по делам гражданской обороны, чрезвычайным ситуациям и ликвидации последствий стихийных бедствий

ЛИЦЕНЗИЯ

№ 77-Б/07631 **от 30 декабря 2019 г.**

На осуществление: ***Деятельности по монтажу, техническому обслуживанию и ремонту средств обеспечения пожарной безопасности зданий и сооружений***

Виды работ, выполняемых в составе лицензируемого вида деятельности:

- Монтаж, техническое обслуживание и ремонт систем пожаротушения и их элементов, включая диспетчеризацию и проведение пусконаладочных работ
- Монтаж, техническое обслуживание и ремонт систем пожарной и охранно-пожарной сигнализации и их элементов, включая диспетчеризацию и проведение пусконаладочных работ
- Монтаж, техническое обслуживание и ремонт систем противопожарного водоснабжения и их элементов, включая диспетчеризацию и проведение пусконаладочных работ
- Монтаж, техническое обслуживание и ремонт автоматических систем (элементов автоматических систем) противодымной вентиляции, включая диспетчеризацию и проведение пусконаладочных работ
- Монтаж, техническое обслуживание и ремонт систем оповещения и эвакуации при пожаре и их элементов, включая диспетчеризацию и проведение пусконаладочных работ
- Монтаж, техническое обслуживание и ремонт фотолюминесцентных эвакуационных систем и их элементов
- Монтаж, техническое обслуживание и ремонт противопожарных занавесов и завес, включая диспетчеризацию и проведение пусконаладочных работ
- Монтаж, техническое обслуживание и ремонт заполнений проемов в противопожарных преградах
- Выполнение работ по огнезащите материалов, изделий и конструкций

* * * * *

Настоящая лицензия предоставлена: ***Обществу с ограниченной ответственностью «СФ ТЦС»***
ООО «СФ ТЦС»

Основной государственный регистрационный номер юридического лица (индивидуального предпринимателя): **1037739172635**

Идентификационный номер налогоплательщика: **7723141133**

№ 155043

© С.-Петербург ФГУП "Типография № 12 им. М.И. Лоскутова". Лицензия 05-05-09/19. ИНН 7808037741. Зак. 170825. Тир. 5000. 2017 г. Уровень "Б".

Место нахождения (место жительства – для индивидуального предпринимателя):
125167, г. Москва, Ленинградский пр-т, д. 37, корп. 9, эт. 3, пом. XXIII, комн. 105

Адреса мест осуществления лицензируемого вида деятельности:
125167, г. Москва, Ленинградский пр-т, д. 37, корп. 9, эт. 3, пом. XXIII, комн. 105

Настоящая лицензия предоставлена на срок: **бессрочно**

Настоящая лицензия предоставлена на основании решения лицензирующего органа - приказ Главного управления МЧС России по г. Москве от «30» декабря 2019 г. № 1285

Врид начальника Главного управления
МЧС России по г. Москве _____ С.А. Желтов
(подпись)

М.П.



Добровольная система сертификации «ИнтерСертТест» ИСТ

Система Сертификации

Продукции, Работ и Услуг, Систем Менеджмента

ИнтерСертТест

ОРГАН ПО СЕРТИФИКАЦИИ
ОБЩЕСТВО С ОГРАНИЧЕННОЙ ОТВЕТСТВЕННОСТЬЮ
«ИСО КОНСАЛТИНГ»
121352, Россия, г. Москва, ул. Давыдковская, д. 3, стр. 2

СЕРТИФИКАТ СООТВЕТСТВИЯ

Выпуск 1. СМК сертифицирована с сентября 2018 года

№ РОСС RU.С.04ША.СК.1271

Выдан: Обществу с ограниченной ответственностью «СФ ТЦС»
(ООО «СФ ТЦС»)

ИНН 7723141133

125167, г. Москва, Ленинградский проспект, дом 37, корпус 9, э. 3, пом. XXIII, ком. № 105

НАСТОЯЩИЙ СЕРТИФИКАТ УДОСТОВЕРЯЕТ:

СИСТЕМА МЕНЕДЖМЕНТА КАЧЕСТВА ПРИМЕНИТЕЛЬНО К СТРОИТЕЛЬСТВУ ЗДАНИЙ И СООРУЖЕНИЙ; РАЗРАБОТКЕ СТРОИТЕЛЬНЫХ ПРОЕКТОВ; ПРОМЫШЛЕННОМУ И ГРАЖДАНСКОМУ СТРОИТЕЛЬСТВУ; ПОДГОТОВКЕ СХЕМ И ПЛАНИРОВОЧНОЙ ОРГАНИЗАЦИИ ЗЕМЕЛЬНОГО УЧАСТКА; ПРОЕКТИРОВАНИЮ, СТРОИТЕЛЬСТВУ, РЕКОНСТРУКЦИИ И МОНТАЖУ ОБОРУДОВАНИЯ ДЛЯ ЭНЕРГЕТИКИ; ПРОЕКТИРОВАНИЮ И МОНТАЖУ СИСТЕМ ЭЛЕКТРОПИТАНИЯ; МОНТАЖУ ВСПОМОГАТЕЛЬНОГО ЭЛЕКТРООБОРУДОВАНИЯ; ПРОЕКТИРОВАНИЮ ЗДАНИЙ И СООРУЖЕНИЙ; РАЗРАБОТКЕ АРХИТЕКТУРНЫХ РЕШЕНИЙ; РАЗРАБОТКЕ КОНСТРУКТИВНЫХ И ОБЪЕМНО-ПЛАНИРОВОЧНЫХ РЕШЕНИЙ; ПОДГОТОВКЕ СВЕДЕНИЙ ОБ ИНЖЕНЕРНОМ ОБОРУДОВАНИИ, О СЕТЯХ ИНЖЕНЕРНО-ТЕХНИЧЕСКОГО ОБЕСПЕЧЕНИЯ, ПЕРЕЧНЯ ИНЖЕНЕРНО-ТЕХНИЧЕСКИХ МЕРОПРИЯТИЙ, СОДЕРЖАНИЯ ТЕХНОЛОГИЧЕСКИХ РЕШЕНИЙ; ПОДГОТОВКЕ ПРОЕКТОВ ОРГАНИЗАЦИИ СТРОИТЕЛЬСТВА; ПОДГОТОВКЕ ПРОЕКТОВ ОРГАНИЗАЦИИ РАБОТ ПО СНОСУ ИЛИ ДЕМОНТАЖУ ОБЪЕКТОВ; РАЗРАБОТКЕ МЕРОПРИЯТИЙ ПО ОХРАНЕ ОКРУЖАЮЩЕЙ СРЕДЫ; РАЗРАБОТКЕ МЕРОПРИЯТИЙ ПО ОБЕСПЕЧЕНИЮ ПОЖАРНОЙ БЕЗОПАСНОСТИ; РАЗРАБОТКЕ МЕРОПРИЯТИЙ ПО ОБЕСПЕЧЕНИЮ ДОСТУПА ИНВАЛИДОВ; ПОДГОТОВКЕ ПРОЕКТОВ ПОЛОСЫ ОТВОДА ЛИНЕЙНОГО ОБЪЕКТА; РАЗРАБОТКЕ ТЕХНОЛОГИЧЕСКИХ И КОНСТРУКТИВНЫХ РЕШЕНИЙ ЛИНЕЙНОГО ОБЪЕКТА; ПОДГОТОВКЕ МАТЕРИАЛОВ, СВЯЗАННЫХ С ОБЕСПЕЧЕНИЕМ БЕЗОПАСНОСТИ ЗДАНИЙ И СООРУЖЕНИЙ, В СОСТАВЕ РАЗДЕЛА «ИНАЯ ДОКУМЕНТАЦИЯ В СЛУЧАЯХ, ПРЕДУСМОТРЕННЫХ ФЕДЕРАЛЬНЫМИ ЗАКОНАМИ»; СТРОИТЕЛЬСТВУ ДОРОГ; ЗЕМЛЯНЫМ РАБОТАМ; ИНЖЕНЕРНЫМ ИЗЫСКАНИЯМ ДЛЯ СТРОИТЕЛЬСТВА; ДЕЯТЕЛЬНОСТИ В ОБЛАСТИ АРХИТЕКТУРЫ; ИНЖЕНЕРНО-ТЕХНИЧЕСКОМУ ПРОЕКТИРОВАНИЮ; ГЕОЛОГОРАЗВЕДОЧНЫМ И ГЕОФИЗИЧЕСКИМ РАБОТАМ ; ГЕОДЕЗИЧЕСКОЙ И КАРТОГРАФИЧЕСКОЙ ДЕЯТЕЛЬНОСТИ; ИНЖИНИРИНГОВЫМ УСЛУГАМ; ПРОИЗВОДСТВУ ХУДОЖЕСТВЕННЫХ, ХУДОЖЕСТВЕННО-ОФОРМИТЕЛЬСКИХ РАБОТ И РЕСТАВРАЦИОННЫХ РАБОТ

СООТВЕТСТВУЕТ ТРЕБОВАНИЯМ
ГОСТ Р ИСО 9001-2015 (ISO 9001:2015)

Основание: *Решение Органа по сертификации № 1271 от 18 января 2019 года*

НАСТОЯЩИЙ СЕРТИФИКАТ ОБЯЗЫВАЕТ ОРГАНИЗАЦИЮ ПОДДЕРЖИВАТЬ СОСТОЯНИЕ [illegible] КАЧЕСТВА В РАБОТОСПОСОБНОМ СОСТОЯНИИ В СООТВЕТСТВИИ С ТРЕБОВАНИЯМИ ВЫШЕУКАЗАННОГО СТАНДАРТА [illegible] ПРОХОЖДЕНИЯ ЕЖЕГОДНОГО ИНСПЕКЦИОННОГО КОНТРОЛЯ В ОС ООО [illegible] СРОКА ДЕЙСТВИЯ СЕРТИФИКАТА.

Дата выдачи: 21.01.2019 ***Срок действия до: 28.09.2021***

(по [illegible] инспекционного контроля)

Срок прохождения первого инспекционного контроля: [illegible] 09.2019
Срок прохождения второго инспекционного контроля: не позднее 18.09.2020

Т.В. ГРИЧАНАЯ **С.Т. БУТКИНА**

Заместитель руководителя Органа **Эксперт**

№ 004296

ФЕДЕРАЛЬНОЕ АГЕНТСТВО ПО ТЕХНИЧЕСКОМУ РЕГУЛИРОВАНИЮ И МЕТРОЛОГИИ
Система добровольной сертификации «ИнтерСертТест», Регистрационный №РОСС RU.3570.04ША00
Головной орган по сертификации «ЕвроСтандарт-сертифика» ОГРН 1097746081498
Адрес: 121170, г. Москва, Кутузовский пр-т, д. 36, стр. 3 тел. (495) 744-2923



Добровольная система сертификации «ИнтерСертТест»

ИСТ

Система Сертификации

Продукции, Работ и Услуг, Систем Менеджмента

ИнтерСертТест

ОРГАН ПО СЕРТИФИКАЦИИ
ОБЩЕСТВО С ОГРАНИЧЕННОЙ ОТВЕТСТВЕННОСТЬЮ
«ИСО КОНСАЛТИНГ»
121352, Россия, г. Москва, ул. Давыдковская, д. 3, стр. 2

СЕРТИФИКАТ СООТВЕТСТВИЯ

Выпуск 1. СЭМ сертифицирована с сентября 2018 года

№ РОСС RU.С.04ША.СЭМ.0152

Выдан: Обществу с ограниченной ответственностью «СФ ТЦС»
(ООО «СФ ТЦС»)

ИНН 7723141133

125167, г. Москва, Ленинградский проспект, дом 37, корпус 9, э. 3, пом. XXIII, ком. № 105

НАСТОЯЩИЙ СЕРТИФИКАТ УДОСТОВЕРЯЕТ:

СИСТЕМА ЭКОЛОГИЧЕСКОГО МЕНЕДЖМЕНТА ПРИМЕНИТЕЛЬНО К СТРОИТЕЛЬСТВУ ЗДАНИЙ И СООРУЖЕНИЙ; РАЗРАБОТКЕ СТРОИТЕЛЬНЫХ ПРОЕКТОВ; ПРОМЫШЛЕННОМУ И ГРАЖДАНСКОМУ СТРОИТЕЛЬСТВУ; ПОДГОТОВКЕ СХЕМ И ПЛАНИРОВОЧНОЙ ОРГАНИЗАЦИИ ЗЕМЕЛЬНОГО УЧАСТКА; ПРОЕКТИРОВАНИЮ, СТРОИТЕЛЬСТВУ, РЕКОНСТРУКЦИИ И МОНТАЖУ ОБОРУДОВАНИЯ ДЛЯ ЭНЕРГЕТИКИ; ПРОЕКТИРОВАНИЮ И МОНТАЖУ СИСТЕМ ЭЛЕКТРОПИТАНИЯ; МОНТАЖУ ВСПОМОГАТЕЛЬНОГО ЭЛЕКТРООБОРУДОВАНИЯ; ПРОЕКТИРОВАНИЮ ЗДАНИЙ И СООРУЖЕНИЙ; РАЗРАБОТКЕ АРХИТЕКТУРНЫХ РЕШЕНИЙ; РАЗРАБОТКЕ КОНСТРУКТИВНЫХ И ОБЪЕМНО-ПЛАНИРОВОЧНЫХ РЕШЕНИЙ; ПОДГОТОВКЕ СВЕДЕНИЙ ОБ ИНЖЕНЕРНОМ ОБОРУДОВАНИИ, О СЕТЯХ ИНЖЕНЕРНО-ТЕХНИЧЕСКОГО ОБЕСПЕЧЕНИЯ, ПЕРЕЧНИ ИНЖЕНЕРНО-ТЕХНИЧЕСКИХ МЕРОПРИЯТИЙ, СОДЕРЖАНИЯ ТЕХНОЛОГИЧЕСКИХ РЕШЕНИЙ; ПОДГОТОВКЕ ПРОЕКТОВ ОРГАНИЗАЦИИ СТРОИТЕЛЬСТВА; ПОДГОТОВКЕ ПРОЕКТОВ ОРГАНИЗАЦИИ РАБОТ ПО СНОСУ ИЛИ ДЕМОНТАЖУ ОБЪЕКТОВ; РАЗРАБОТКЕ МЕРОПРИЯТИЙ ПО ОХРАНЕ ОКРУЖАЮЩЕЙ СРЕДЫ; РАЗРАБОТКЕ МЕРОПРИЯТИЙ ПО ОБЕСПЕЧЕНИЮ ПОЖАРНОЙ БЕЗОПАСНОСТИ; РАЗРАБОТКЕ МЕРОПРИЯТИЙ ПО ОБЕСПЕЧЕНИЮ ДОСТУПА ИНВАЛИДОВ; ПОДГОТОВКЕ ПРОЕКТОВ ПОЛОСЫ ОТВОДА ЛИНЕЙНОГО ОБЪЕКТА; РАЗРАБОТКЕ ТЕХНОЛОГИЧЕСКИХ И КОНСТРУКТИВНЫХ РЕШЕНИЙ ЛИНЕЙНОГО ОБЪЕКТА; ПОДГОТОВКЕ МАТЕРИАЛОВ, СВЯЗАННЫХ С ОБЕСПЕЧЕНИЕМ БЕЗОПАСНОСТИ ЗДАНИЙ И СООРУЖЕНИЙ, В СОСТАВЕ РАЗДЕЛА «ИНАЯ ДОКУМЕНТАЦИЯ В СЛУЧАЯХ, ПРЕДУСМОТРЕННЫХ ФЕДЕРАЛЬНЫМИ ЗАКОНАМИ»; СТРОИТЕЛЬСТВУ ДОРОГ; ЗЕМЛЯНЫМ РАБОТАМ; ИНЖЕНЕРНЫМ ИЗЫСКАНИЯМ ДЛЯ СТРОИТЕЛЬСТВА; ДЕЯТЕЛЬНОСТИ В ОБЛАСТИ АРХИТЕКТУРЫ; ИНЖЕНЕРНО-ТЕХНИЧЕСКОМУ ПРОЕКТИРОВАНИЮ; ГЕОЛОГОРАЗВЕДОЧНЫМ И ГЕОФИЗИЧЕСКИМ РАБОТАМ ; ГЕОДЕЗИЧЕСКОЙ И КАРТОГРАФИЧЕСКОЙ ДЕЯТЕЛЬНОСТИ; ИНЖИНИРИНГОВЫМ УСЛУГАМ; ПРОИЗВОДСТВУ ХУДОЖЕСТВЕННЫХ, ХУДОЖЕСТВЕННО-ОФОРМИТЕЛЬСКИХ РАБОТ И РЕСТАВРАЦИОННЫХ РАБОТ

СООТВЕТСТВУЕТ ТРЕБОВАНИЯМ
ГОСТ Р ИСО 14001-2016 (ISO 14001:2015)

Основание: *Решение Органа по сертификации [illegible] от 18 января 2019 года*

НАСТОЯЩИЙ СЕРТИФИКАТ ОБЯЗЫВАЕТ ОРГАНИЗАЦИЮ ПОДДЕРЖИВАТЬ СОСТОЯНИЕ СИСТЕМЫ ЭКОЛОГИЧЕСКОГО МЕНЕДЖМЕНТА В РАБОТОСПОСОБНОМ СОСТОЯНИИ В СООТВЕТСТВИИ С ТРЕБОВАНИЯМИ ВЫШЕУКАЗАННОГО СТАНДАРТА, ПОДТВЕРЖДАЕТ ЕГО СООТВЕТСТВИЕ РЕЗУЛЬТАТАМИ ПРОХОЖДЕНИЯ ЕЖЕГОДНОГО ИНСПЕКЦИОННОГО КОНТРОЛЯ В ОС ООО «ИСО КОНСАЛТИНГ» И СРОКА ДЕЙСТВИЯ СЕРТИФИКАТА.

Дата выдачи: 21.01.2019 ***Срок действия до: 28.09.2021***
(при условии прохождения инспекционного контроля)

Срок прохождения первого инспекционного контроля: [illegible].2019
Срок прохождения второго инспекционного контроля: не ранее [illegible].2020

Т.В. ГРИЧАНАЯ **Е.Г. БУТКИНА**

Заместитель руководителя Органа **Эксперт**

№ 004297

ФЕДЕРАЛЬНОЕ АГЕНТСТВО ПО ТЕХНИЧЕСКОМУ РЕГУЛИРОВАНИЮ И МЕТРОЛОГИИ
Система добровольной сертификации «ИнтерСертТест», Регистрационный №РОСС RU.3570.04ША00
Головной орган по сертификации «ЕвроСтандарт-сертифика» ОГРН 1097746081498
Адрес: 121170, г. Москва, Кутузовский пр-т, д. 36, стр. 3 тел. (495) 744-2923



Добровольная система сертификации «ИнтерСертТест» ИСТ

Система Сертификации

Продукции, Работ и Услуг, Систем Менеджмента

ИнтерСертТест

ОРГАН ПО СЕРТИФИКАЦИИ
ОБЩЕСТВО С ОГРАНИЧЕННОЙ ОТВЕТСТВЕННОСТЬЮ
«ИСО КОНСАЛТИНГ»
121352, Россия, г. Москва, ул. Давыдковская, д. 3, стр. 2

СЕРТИФИКАТ СООТВЕТСТВИЯ

Выпуск 1. СМБТиОЗ сертифицирована с сентября 2018 года

№ РОСС RU.С.04ША.СМБТиОЗ.0164

Выдан: Обществу с ограниченной ответственностью «СФ ТЦС»
(ООО «СФ ТЦС»)

ИНН 7723141133

125167, г. Москва, Ленинградский проспект, дом 37, корпус 9, э. 3, пом. XXIII, ком. № 105

НАСТОЯЩИЙ СЕРТИФИКАТ УДОСТОВЕРЯЕТ:

СИСТЕМА МЕНЕДЖМЕНТА БЕЗОПАСНОСТИ ТРУДА И ОХРАНЫ ЗДОРОВЬЯ ПРИМЕНИТЕЛЬНО К СТРОИТЕЛЬСТВУ ЗДАНИЙ И СООРУЖЕНИЙ; РАЗРАБОТКЕ СТРОИТЕЛЬНЫХ ПРОЕКТОВ; ПРОМЫШЛЕННОМУ И ГРАЖДАНСКОМУ СТРОИТЕЛЬСТВУ; ПОДГОТОВКЕ СХЕМ И ПЛАНИРОВОЧНОЙ ОРГАНИЗАЦИИ ЗЕМЕЛЬНОГО УЧАСТКА; ПРОЕКТИРОВАНИЮ, СТРОИТЕЛЬСТВУ, РЕКОНСТРУКЦИИ И МОНТАЖУ ОБОРУДОВАНИЯ ДЛЯ ЭНЕРГЕТИКИ; ПРОЕКТИРОВАНИЮ И МОНТАЖУ СИСТЕМ ЭЛЕКТРОПИТАНИЯ; МОНТАЖУ ВСПОМОГАТЕЛЬНОГО ЭЛЕКТРООБОРУДОВАНИЯ; ПРОЕКТИРОВАНИЮ ЗДАНИЙ И СООРУЖЕНИЙ; РАЗРАБОТКЕ АРХИТЕКТУРНЫХ РЕШЕНИЙ; РАЗРАБОТКЕ КОНСТРУКТИВНЫХ И ОБЪЕМНО-ПЛАНИРОВОЧНЫХ РЕШЕНИЙ; ПОДГОТОВКЕ СВЕДЕНИЙ ОБ ИНЖЕНЕРНОМ ОБОРУДОВАНИИ, О СЕТЯХ ИНЖЕНЕРНО-ТЕХНИЧЕСКОГО ОБЕСПЕЧЕНИЯ, ПЕРЕЧНЯ ИНЖЕНЕРНО-ТЕХНИЧЕСКИХ МЕРОПРИЯТИЙ, СОДЕРЖАНИЯ ТЕХНОЛОГИЧЕСКИХ РЕШЕНИЙ; ПОДГОТОВКЕ ПРОЕКТОВ ОРГАНИЗАЦИИ СТРОИТЕЛЬСТВА; ПОДГОТОВКЕ ПРОЕКТОВ ОРГАНИЗАЦИИ РАБОТ ПО СНОСУ ИЛИ ДЕМОНТАЖУ ОБЪЕКТОВ; РАЗРАБОТКЕ МЕРОПРИЯТИЙ ПО ОХРАНЕ ОКРУЖАЮЩЕЙ СРЕДЫ; РАЗРАБОТКЕ МЕРОПРИЯТИЙ ПО ОБЕСПЕЧЕНИЮ ПОЖАРНОЙ БЕЗОПАСНОСТИ; РАЗРАБОТКЕ МЕРОПРИЯТИЙ ПО ОБЕСПЕЧЕНИЮ ДОСТУПА ИНВАЛИДОВ; ПОДГОТОВКЕ ПРОЕКТОВ ПОЛОСЫ ОТВОДА ЛИНЕЙНОГО ОБЪЕКТА; РАЗРАБОТКЕ ТЕХНОЛОГИЧЕСКИХ И КОНСТРУКТИВНЫХ РЕШЕНИЙ ЛИНЕЙНОГО ОБЪЕКТА; ПОДГОТОВКЕ МАТЕРИАЛОВ, СВЯЗАННЫХ С ОБЕСПЕЧЕНИЕМ БЕЗОПАСНОСТИ ЗДАНИЙ И СООРУЖЕНИЙ, В СОСТАВЕ РАЗДЕЛА «ИНАЯ ДОКУМЕНТАЦИЯ В СЛУЧАЯХ, ПРЕДУСМОТРЕННЫХ ФЕДЕРАЛЬНЫМИ ЗАКОНАМИ»; СТРОИТЕЛЬСТВУ ДОРОГ; ЗЕМЛЯНЫМ РАБОТАМ; ИНЖЕНЕРНЫМ ИЗЫСКАНИЯМ ДЛЯ СТРОИТЕЛЬСТВА; ДЕЯТЕЛЬНОСТИ В ОБЛАСТИ АРХИТЕКТУРЫ; ИНЖЕНЕРНО-ТЕХНИЧЕСКОМУ ПРОЕКТИРОВАНИЮ; ГЕОЛОГОРАЗВЕДОЧНЫМ И ГЕОФИЗИЧЕСКИМ РАБОТАМ ; ГЕОДЕЗИЧЕСКОЙ И КАРТОГРАФИЧЕСКОЙ ДЕЯТЕЛЬНОСТИ; ИНЖИНИРИНГОВЫМ УСЛУГАМ; ПРОИЗВОДСТВУ ХУДОЖЕСТВЕННЫХ, ХУДОЖЕСТВЕННО-ОФОРМИТЕЛЬСКИХ РАБОТ И РЕСТАВРАЦИОННЫХ РАБОТ

СООТВЕТСТВУЕТ ТРЕБОВАНИЯМ
ГОСТ Р 54934-2012/OHSAS 18001:2007

Основание: *Решение Органа по сертификации № 0164 от 18 января 2019 года*

НАСТОЯЩИЙ СЕРТИФИКАТ ОБЯЗЫВАЕТ ОРГАНИЗАЦИЮ ПОДДЕРЖИВАТЬ [illegible] БЕЗОПАСНОСТИ ТРУДА И ОХРАНЫ ЗДОРОВЬЯ В РАБОТОСПОСОБНОМ СОСТОЯНИИ В СООТВЕТСТВИИ С ТРЕБОВАНИЯМИ [illegible] ЕЖЕГОДНОГО ИНСПЕКЦИОННОГО КОНТРОЛЯ В ОС ООО [illegible] ДЕЙСТВИЯ СЕРТИФИКАТА.

Дата выдачи: 21.01.2019 ***Срок действия до: 28.09.2021***

(при прохождении инспекционного контроля)

Срок прохождения первого инспекционного контроля до: 28.09.2019
Срок прохождения второго инспекционного контроля до: 28.09.2020

Т.В. ГРИЧАНАЯ **С.Г. КУТКИНА**

Заместитель руководителя Органа _____ **Эксперт** _____

№ 004298

ФЕДЕРАЛЬНОЕ АГЕНТСТВО ПО ТЕХНИЧЕСКОМУ РЕГУЛИРОВАНИЮ И МЕТРОЛОГИИ
Система добровольной сертификации «ИнтерСертТест», Регистрационный №РОСС RU.3570.04ША00
Головной орган по сертификации «ЕвроСтандарт-сертифика» ОГРН 1097746081498
Адрес: 121170, г. Москва, Кутузовский пр-т, д. 36, стр. 3 тел. (495) 744-2923

КАСКАД ХОЛДИНГ

ООО "Каскад-Энерго"

Юридический адрес: ул. Московская, 302, Калуга, Россия, 248017
Почтовый адрес: ул. Механизаторов, 38, Калуга, Россия, 248008;
телефон: +7 (4842) 716004, факс: +7 (4842) 516856
E-mail: secretar@kenergo.ru, http://www.kholding.ru;
ОКПО 75476252, ОГРН 1054004004780, ИНН/КПП 4028033363/402801001

Генеральному директору

ООО «СФ ТЦС»

Цаю Б.В.

Рекомендательное письмо

ООО «СФ ТЦС» в рамках договоров подряда в сжатые сроки выполнило строительно-монтажные и пусконаладочные работы по строительству 8 ПКЛ 20 кВ от ПС «Горьковская» и ПС «Цимлянская» до сооружаемых распределительных пунктов 20 кВ на территории бывшего завода им. Лихачева общей протяженностью более 80 км, включая устройство закрытых переходов методом ГНБ трубой диаметром 225 мм – более 20 км и прокладку кабельных линий 20 кВ в коллекторах – более 16 км.

ООО «Каскад-Энерго» выражает огромную благодарность за качественное и своевременное выполнение работ и оперативное решение задач в процесс строительства. Также ООО «Каскад-Энерго» рекомендует ООО «СФ ТЦС» как ответственного и надежного подрядчика.

Генеральный директор Гаврилов В.Н.

РОССЕТИ

БЛАГОДАРСТВЕННОЕ ПИСЬМО

Уважаемый Алексей Робертович!

Благодарю Вас и коллектив ООО «ПСК ТеплоцентрСтрой» за неоценимый вклад в реализацию в 2016 году программы исполнения обязательств по технологическому присоединению потребителей к электросетям дочерним обществом ПАО «Россети» – ПАО «Ленэнерго».

Данный проект войдет не только в историю «Ленэнерго», но и всего электросетевого комплекса страны. Именно благодаря Вам и профессионализму специалистов вашей компании всего за полгода «Ленэнерго» удалось выполнить пятилетний план по строительству и реконструкции объектов электросетевой инфраструктуры, необходимых для подключения к сетям новых потребителей.

Спасибо Вам за отклик, оперативность и готовность поставить задачи «Ленэнерго» в приоритет!

Заместитель Генерального директора по капитальному строительству ПАО «Россети» **С.В. Сергеев**

ОБЪЕДИНЕННАЯ ЭНЕРГЕТИЧЕСКАЯ КОМПАНИЯ

01.06.18 № ОЭК/50/16101
На № _____ от _____

Генеральному директору
ООО «СФ ТЦС»

Б.В. Цаю

О выполнении работ по монтажу отдельных участков кабельной канализации на территории стадиона «Лужники»

Уважаемый Борис Викторович!

Выражаем благодарность ООО «СФ ТЦС» за оперативное и качественное проведение работ по монтажу отдельных участков кабельной канализации в рамках выполнения мероприятий по комплексному благоустройству территории стадиона «Лужники» (от внешней стороны Третьего транспортного кольца до главного входа стадиона «Лужники»), а именно:

– устройство кабельной канализации (трубные блоки ПНД диаметром 110 мм) протяженностью труб ориентировочно 24 000 м;

– устройство закрытых переходов методом горизонтально направленного бурения (плеть из девяти труб ПНД диаметром 110 мм) протяженностью трассы 378 п. м.;

– монтаж 94 колодцев кабельной канализации.

Надеемся на дальнейшее сотрудничество между нашими организациями.

Руководитель департамента
по организации работ
хозяйственным способом

А.А. Иванов

09 00007b83e22aaf

А.Р. Бойко
8 (495) 657-91-01, доб. 1257

115035, Москва, Раушская наб., д. 8,
тел.: 8(495) 657-91-01, 8(495) 660-59-29, 8(495) 228-19-22 факс: 8(495) 664-70-01, info@uneco.ru
www.uneco.ru

ОБЪЕДИНЕННАЯ ЭНЕРГЕТИЧЕСКАЯ КОМПАНИЯ

16.05.18 № ОЭК/01/12162
На № _____ от _____

Генеральному директору
ООО «СФ ТеплоЦентрСтрой»

Б.В. Цаю

О выполнении работ

Уважаемый Борис Викторович!

ООО «СФ ТеплоЦентрСтрой» выполнило комплекс работ по объекту «ПИР, СМР, ПНР для электроснабжения объекта технологического присоединения по адресу: Москва, р-н Пресненский, территория между Шмитовским проездом и Москвой-рекой, включающая Третье транспортное кольцо, территорию МК МЖД с прилегающей застройкой, включающая территорию полосы отвода МК МЖД».

По объекту были выполнены следующие работы:

- комплекс изыскательских работ;
- разработка и согласование проектно-сметной документации;
- реконструкция трансформаторной подстанции 10/0,4 кВ;
- комплекс строительно-монтажных и пусконаладочных работ по прокладке 8 кабельных линий 0,4 кВ, суммарной протяженностью 1,98 км.

Учитывая качество реализации проекта, соблюдение сроков сдачи работ, оперативное решение задач в процессе проектирования и строительства, АО «ОЭК» рекомендует ООО «СФ ТеплоЦентрСтрой» в качестве надежного и ответственного партнера.

Директор по капитальному строительству А.А. Воробьев

09 00007b83cf8d6d

С.Ю. Шустов
8 (495) 228-19-22, доб. 1539

115035, Москва, Раушская наб., д. 8,
тел.: 8(495) 657-91-01, 8(495) 660-59-29, 8(495) 228-19-22 факс: 8(495) 664-70-01, info@uneco.ru
www.uneco.ru

ОБЪЕДИНЕННАЯ ЭНЕРГЕТИЧЕСКАЯ КОМПАНИЯ

13.04.2018 № ОЭК/01/9060
На №_____ от _____

Генеральному директору
ООО «ПСК «Тепло Центр Строй»

С.Н. Курилову

Отзыв о работе

Уважаемый Сергей Николаевич!

АО «ОЭК» благодарит ООО «ПСК «Тепло Центр Строй» за качественное и своевременное выполнение строительно-монтажных и пусконаладочных работ, поставку материалов по объекту: «ПИР, СМР, ПНР для электроснабжения объекта технологического присоединения: Ст. «Электрозаводская» по адресу: Москва, ЦАО, р-н Басманный, Семеновская наб.». В ходе реализации проекта были выполнены следующие работы:

- Прокладка 2 ПКЛ 20 кВ протяженностью 3 056 м, с устройством закрытых переходов методом горизонтально-направленного бурения, в т.ч. прокладка КЛ 20 кВ в городских коммуникационных коллекторах.

Также стоит обратить внимание на технический уровень и профессионализм персонала ООО «ПСК «Тепло Центр Строй», позволяющие незамедлительно принимать решения в процессе производства работ, для выполнения работ в установленные сроки и с надлежащим качеством.

АО «ОЭК» рекомендует ООО «ПСК «Тепло Центр Строй» как честного, высокопрофессионального и долгосрочного партнера в области строительства объектов электроэнергетики.

Директор по
капитальному строительству А.А. Воробьев

09 00007b83c16cfd

Е.Н. Рыжова
8 (495) 228-19-22, доб. 1328

115035, Москва, Раушская наб., д. 8,
тел.: 8(495) 657-91-01, 8(495) 660-59-29, 8(495) 228-19-22 факс: 8(495) 664-70-01, info@uneco.ru
www.uneco.ru

Филиал ПАО «МОЭСК» -
Московские кабельные сети

Публичное акционерное общество
«Московская объединенная электросетевая компания»
МКС – филиал ПАО «МОЭСК»
ул. Садовническая, д. 36, стр. 1, г.Москва, 115035
Тел.: (495) 669 0300, факс: (495) 953 0615, www.moesk.ru, e-mail: mks@moesk.ru
ОКПО 13530811, ОГРН 1057746555811, ИНН 5036065113, КПП 770503001

30 МАР 2019 № мис/01/3564

На № _____ от _____

Генеральному директору
ООО «ПСК Тепло Центр Строй»

С.Н. Курилову

Рекомендательное письмо

Уважаемый Сергей Николаевич!

ООО «ПСК «Тепло Центр Строй» на протяжении многих лет является надежным и квалифицированным Подрядчиком по выполнению комплекса работ (СМР, ПНР) для электроснабжения объектов в рамках договора подряда для нужд МКС – филиала ПАО «МОЭСК».

Руководство МКС – филиала ПАО «МОЭСК» благодарит ООО «ПСК «Тепло Центр Строй» за выполнение следующих объектов:

Строительство ТП объекта с тр-ми 2х1600кВА, РКЛ-10кВ от РТП-18103 до ТП объекта, от ТП объекта до КЛ напр. ТП-24861А-ТП-10984А, до КЛ напр. ТП-24861Б-ТП-10984Б, в т. ч. ПИР: г. Москва, пл. Киевского вокзала, д.2. По объекту выполнен комплекс работ по прокладке 4КЛ-10кВ (1 534 м), устройство закрытых переходов д=160 мм (2 364 м) методом горизонтально-направленного бурения, строительство БКТП 2х1250кВА;

Строительство КЛ-10кВ от врезки в КЛ-10кВ направлением РТП нов. (строится по титулу I-105049) – ПС-845 Матвеевская до ПС-346 Ломоносово, в т. ч. ПИР: г. Москва, Славянский бульвар, вл.3. По объекту выполнен комплекс работ по прокладке 1КЛ-10кВ протяженностью 1935 м (в т. ч. в коллекторе 50 м), устройство закрытых переходов д=225 мм длиной 2 220 м.

Директор А.В. Вологин

МОЭСК

А.К. Холин
495-668 22 28(56-42)

Филиал ПАО «МОЭСК» -
Московские кабельные сети

Публичное акционерное общество
«Московская объединенная электросетевая компания»
МКС - филиал ПАО «МОЭСК»
ул. Садовническая, д. 36, стр. 1, г. Москва, 115035
Тел.: (495) 669 0300, факс: (495) 953 0615, www.moesk.ru, e-mail: mks@moesk.ru
ОКПО 13530811, ОГРН 1057746555811, ИНН 5036065113, КПП 770803001

30 МАР 2018 № мкс/01/3363

На № _____ от _____

Генеральному директору
ООО «ПСК Тепло Центр Строй»

С.Н. Курилову

Рекомендательное письмо

Уважаемый Сергей Николаевич!

ООО «ПСК «Тепло Центр Строй» для нужд МКС – филиал ПАО «МОЭСК» выполнило электроснабжение объекта заявителя (ПАО «Галс-Девелопмент») по адресу: г. Москва, ул. Садовническая, вл.57, с. 1, 1А, 2, 3, 4, 5, 6, 7, 8.

По объекту были выполнены следующие работы:

строительство кабельных линий 10кВ общей протяженностью 10 802 м, в т. ч. в коллекторе 410 м;

устройство закрытых переходов методом горизонтально-направленного бурения общей протяженностью 1 786,5 м;

строительство 8-блочной РТП с 4 трансформаторами 1000кВА;

пусконаладочные работы.

Работы по объектам выполнены в соответствии с утвержденной проектно-сметной документацией и в сжатые сроки.

На основании вышеизложенной информации, выражаем искреннюю благодарность ООО «ПСК «Тепло Центр Строй» за оперативность и надежную работу.

Директор А.В. Вологин

МОЭСК

А.К. Холин
495-668 22 28(56-42)

Филиал ПАО «МОЭСК» -
Московские кабельные сети

Публичное акционерное общество
«Московская объединенная электросетевая компания»
МКС – филиал ПАО «МОЭСК»
ул. Садовническая, д. 36, стр. 1, г.Москва, 115035
Тел.: (495) 669 0300, факс: (495) 953 0615, www.moesk.ru, e-mail: mks@moesk.ru
ОКПО 13530811, ОГРН 1057746555811, ИНН 5036065113, КПП 770603001

30 МАР 2018 № мкс/01/3962

На № _____ от _____

Генеральному директору
ООО «ПСК Тепло Центр Строй»

С.Н. Курилову

Рекомендательное письмо

Уважаемый Сергей Николаевич!

МКС – филиала ПАО «МОЭСК» выражает признательность ООО «ПСК «Тепло Центр Строй» за качественное и своевременное выполнение своих обязательств по выполнению строительно-монтажных и пусконаладочных работ по объекту: «Строительство нов. ТП-1,2,3,4 с тр-ми 2х1600кВА, 2КЛ-20кВ от СП-1 «Пекин» до СП-2 «Пекин» с заходом в нов. ТП-1,2,3,4, в т. ч. ПИР: г. Москва, ул. Самарская, вл.1 (Олимпийский пр., вл.1).

В рамках Договора был выполнен комплекс работ по прокладке 4КЛ-20кВ протяженностью 4 км с устройством закрытых переходов методом горизонтально-направленного бурения, монтаж встроенных ТП 2х1600 20кВ /0,4кВ в количестве 4 шт.

Директор А.В. Вологин

МОЭСК

А.К. Холин
495-668 22 28(56-42)

ИЭС
ИнжЭнергоСтрой

Акционерное общество «Производственная Компания «ИнжЭнергоСтрой»

Адрес: 140054, Московская обл., г .Котельники, микрорайон Ковровый , дом 37, помещение 5
Почтовый адрес: 140054, Московская обл., г .Котельники, микрорайон Ковровый , дом 37, помещение 5
Тел.: (495) 640-31-31, факс: (495) 640-31-32, e-mail: mail@pkies.ru
ОКПО 60452122, ОГРН 1097746054867, ИНН/КПП 7720653020/502701001

Отзыв

о работе ООО «ПСК «Тепло Центр Строй»

ООО «ПСК «Тепло Центр Строй» выполнила объем работ по проектированию кабельных линий 20кВ на объекте: «Электроснабжение объекта: станция ТПУ Раменки», который включал в себя:

- Прокладку питающих и распределительных кабельных линий 20кВ, а также прокладку ВОЛС;

Подтверждением качественно выполненных работ является положительное заключение государственной экспертизы.

АО «ПК «ИнжЭнергоСтрой», учитывая качество выполненных работ, соблюдение сроков сдачи объекта, оперативное решение вопросов, возникающих в процессе проектирования, рекомендует ООО «ПСК «Тепло Центр Строй» в качестве надежного и ответственного подрядчика для выполнения аналогичных работ.

Первый заместитель генерального директора А.Н. Дудоров

ОБЪЕДИНЕННАЯ ЭНЕРГЕТИЧЕСКАЯ КОМПАНИЯ

20.12.17 № ОЭК/01/32927
На № _____ от _____

Генеральному директору
ООО «ПСК «Тепло Центр Строй»

С.Н. Курилову

Отзыв о работе компании
ООО «ПСК «Тепло Центр Строй»

Уважаемый Сергей Николаевич!

ООО «ПСК «Тепло Центр Строй» в рамках договоров подряда выполнила комплекс работ по обеспечению технологического присоединения следующих объектов в Москве:

- Электроснабжение многофункционального комплекса с гостиницей и футбольным полем на 3000 мест по адресу: Москва, ул. Большая Внуковская, д. 8. По объекту выполнен комплекс изыскательских работ, разработана и согласована проектно-сметная документация, получено положительное заключение экспертизы, а также выполнен комплекс строительно-монтажных и пусконаладочных работ по прокладке кабельных линий 10 кВ, общей протяженностью 7,2 км, и строительству РП 10 кВ.
- Электроснабжение комплекса административных и производственных зданий по адресу: Москва, Ленинградский пр-т., д. 80. По объекту выполнен комплекс изыскательских работ, разработана и согласована проектно-сметная документация, получено положительное заключение экспертизы, а также выполнен комплекс строительно-монтажных и пусконаладочных работ по прокладке кабельных линий 10 кВ, общей протяженностью 8,4 км, и сооружению ТП 10/0,4 кВ.

При выполнении работ сотрудники ООО «ПСК «Тепло Центр Строй» проявили себя компетентными и ответственными специалистами. Все работы были выполнены в установленные сроки и с надлежащим качеством.

АО «ОЭК» выражает признательность за выполненные работы и рекомендует компанию ООО «ПСК «Тепло Центр Строй» как надежного и проверенного партнера, способного решать поставленные задачи в кратчайшие сроки.

Директор по капитальному строительству Е.В. Лебедев

09 00007b838cabdd

С.Ю. Шустов
8 (495) 228-19-22, доб. 1539

115035, Москва, Раушская наб., д. 8,
тел.: 8(495) 657-91-01, 8(495) 660-59-29, 8(495) 228-19-22 факс: 8(495) 664-70-01, info@uneco.ru
www.uneco.ru

ОБЪЕДИНЕННАЯ ЭНЕРГЕТИЧЕСКАЯ КОМПАНИЯ

20.12.17 № ОЭК/01/32894
На № _____ от _____

Генеральному директору
ООО «ПСК «Тепло Центр Строй»

С.Н. Курилову

Отзыв о работе компании
ООО «ПСК «Тепло Центр Строй»

Уважаемый Сергей Николаевич!

АО «ОЭК» благодарит ООО «ПСК «Тепло Центр Строй» за качественное и оперативное выполнение работ по электроснабжению объекта технологического присоединения: Жилые дома с объектами инфраструктуры по адресу: Московская область, квартал Абрамцево, бывший лагерь труда и отдыха «Орбита».

В ходе реализации проекта были выполнены следующие работы:

- комплекс изыскательских работ;
- разработка и согласование проектно-сметной документации, с получением положительного заключения экспертизы;
- выполнена прокладка кабельных линий 10 кВ, общей протяженностью 7,6 км;
- выполнена реконструкция трансформаторной подстанции.

Исходя из вышеизложенного АО «ОЭК» рекомендует ООО «ПСК «Тепло Центр Строй» в качестве надежного, ответственного и профессионального партнера, способного решать поставленные задачи в сжатые сроки.

Директор по капитальному строительству Е.В. Лебедев

09 00007b838caa2a

С.Ю. Шустов
8 (495) 228-19-22, доб. 1539

115035, Москва, Раушская наб., д. 8,
тел.: 8(495) 657-91-01, 8(495) 660-59-29, 8(495) 228-19-22 факс: 8(495) 664-70-01, info@uneco.ru
www.uneco.ru

САНКТ-ПЕТЕРБУРГСКОЕ ГОСУДАРСТВЕННОЕ
УНИТАРНОЕ ПРЕДПРИЯТИЕ
«ПЕТЕРБУРГСКИЙ МЕТРОПОЛИТЕН»
(ГУП «ПЕТЕРБУРГСКИЙ МЕТРОПОЛИТЕН»)

МОСКОВСКИЙ ПР., Д. 28, САНКТ-ПЕТЕРБУРГ,
190013
ТЕЛ. 251-66-68 ФАКС 316-14-41
E-mail: np@metro.spb.ru

ПАО «БАНК «САНКТ-ПЕТЕРБУРГ»
Р/С 40602810632000010474
К/С 30101810900000000790
БИК 044030790 ОКПО 03222055
ОГРН 1027810223407
ИНН 7830000970 КПП 783450001
ОКВЭД 49.31.24

19.12.2017 № 214-05-26-2/508

на № _____ от _____

Генеральному директору
ООО « ПСК «Тепло Центр Строй»

С.Н. Курилову

Благодарственное письмо

Уважаемый Сергей Николаевич!

ООО «ПСК «Тепло Центр Строй» для нужд Санкт-Петербургского государственного унитарного предприятия «Петербургский метрополитен» (ГУП «Петербургский метрополитен») выполнила работы по модернизации СТП в части замены линейных разъединителей и УПЭЭ 825 В в части замены фидерных кабелей станций «Василеостровская», «Гостиный двор», «Площадь Александра Невского-1», «Елизаровская», «Ломоносовская», «Пролетарская», «Обухово», «Рыбацкое».

Производство работ осуществлялось в ночное время в тоннельных сооружениях вблизи устройств, находящихся под напряжением.

Работы выполнялись в соответствии с утвержденной Заказчиком проектной документацией.

За время совместного сотрудничества инженерно-технические работники ООО «ПСК «Тепло Центр Строй» показали себя как ответственные и компетентные специалисты, оперативно решающие возникающие вопросы.

Зам. начальника службы **С.Н. Васильев**

Исполнитель: К.К. Хлебопашенко, Э
Тел. 48-71

САНКТ-ПЕТЕРБУРГСКОЕ ГОСУДАРСТВЕННОЕ
УНИТАРНОЕ ПРЕДПРИЯТИЕ
«ПЕТЕРБУРГСКИЙ МЕТРОПОЛИТЕН»
(ГУП «ПЕТЕРБУРГСКИЙ МЕТРОПОЛИТЕН»)

МОСКОВСКИЙ ПР., Д. 28, САНКТ-ПЕТЕРБУРГ,
190013
ТЕЛ. 251-66-68 ФАКС 316-14-41
E-mail: np@metro.spb.ru

ПАО «БАНК «САНКТ-ПЕТЕРБУРГ»
Р/С 40602810632000010474
К/С 30101810900000000790
БИК 044030790 ОКПО 03222055
ОГРН 1027810223407
ИНН 7830000970 КПП 783450001
ОКВЭД 49.31.24

19.12.2017 № 214-05-26-2/509

на № _____ от _____

Генеральному директору
ООО « ПСК «Тепло Центр
Строй»

С.Н. Курилову

Благодарственное письмо

Уважаемый Сергей Николаевич!

ГУП «Петербургский метрополитен» благодарит организацию ООО «ПСК «Тепло Центр Строй» за успешное проведение строительно-монтажных работ по реконструкции УПЭЭ 6 кВ электродепо «Автово» в части замены кабельных линий 6кВ, включающие в себя:

- Прокладка 8КЛ 10(6) кВ по территории депо Автово, городской территории и по территории ТЭЦ;

Строительство закрытых переходов с протяжкой семи труб д=125мм, в том числе и через железную дорогу.

Инженерно-технический персонал ООО «ПСК «Тепло Центр Строй» является опытным и квалифицированным, способным выполнить поставленные задачи качественно и в установленные сроки.

Зам. начальника службы **С.Н. Васильев**

Исполнитель: К.К. Хлебопашенко, Э
Тел. 48-71

Филиал ПАО «МОЭСК» -
Московские кабельные сети

Публичное акционерное общество
«Московская объединенная электросетевая компания»
МКС – филиал ПАО «МОЭСК»
ул. Садовническая, д. 36, стр. 1, г.Москва, 115035
Тел.: (495) 669 0300, факс: (495) 953 0615, www.moesk.ru, e-mail: mks@moesk.ru
ОКПО 13530811, ОГРН 1057746555811, ИНН 5036065113, КПП 770603001

18 ДЕК 2017 № мкс/01/15556

На № _____ от _____

Генеральному директору
ООО «ПСК «Тепло Центр Строй»

С.Н. Курилову

Рекомендательное письмо

Уважаемый Сергей Николаевич!

ООО «ПСК «Тепло Центр Строй» в полном объеме выполнила комплекс строительно-монтажных и пусконаладочных работ по объекту: Строительство КЛ 6кВ от ПС45 до РП-3578, РП-1996, РП-1784, РП-4221 под Ярославской ж/д, по адресу: г. Москва, Ростокинский пр. для нужд МКС – филиала ПАО «МОЭСК» по адресу: г. Москва, Ростокинский пр., с выполнением следующих видов работ:

По объекту было построено около 24 км питающих кабельных линий 10кВ, а также выполнено порядка 9 км закрытых переходов методом горизонтально-направленного бурения.

МКС – филиал ПАО «МОЭСК» подтверждает, что подрядная организация ООО «ПСК «Тепло Центр Строй» обладает необходимыми организационными и производственными ресурсами, способными выполнять большие объемы работ в сжатые сроки.

Директор А.В. Вологин

МОЭСК

А.К. Холин
495-668 22 28(56-42)

Филиал ПАО «МОЭСК» -
Московские кабельные сети

Публичное акционерное общество
«Московская объединенная электросетевая компания»
МКС – филиал ПАО «МОЭСК»
ул. Садовническая, д. 36, стр. 1, г.Москва, 115035
Тел.: (495) 669 0300, факс: (495) 953 0615, www.mosks.ru, e-mail: mks@mosks.ru
ОКПО 13530811, ОГРН 1057746555811, ИНН 5036065113, КПП 770503001

18 ДЕК 2017 № мкс/01/15555

На № _____ от _____

Генеральному директору
ООО «ПСК «Тепло Центр Строй»

С.Н. Курилову

Рекомендательное письмо

Уважаемый Сергей Николаевич!

МКС – филиал ПАО «МОЭСК» выражает признательность ООО «ПСК «Тепло Центр Строй» за качественное и своевременное выполнение своих обязательств по выполнению и сдаче строительно-монтажных и пусконаладочных работ по титулу: «Реконструкция КЛ 35кВ РП-2022 – ПС-12» по адресу: г. Москва, Рязанский пр. д.2, ул. Нижегородская д.54 для нужд МКС – филиала ПАО «МОЭСК».

В рамках выполняемых работ было осуществлено сооружение КЛ 35кВ общей протяженностью 7905 м, в том числе и с применением технологии горизонтально-направленного бурения.

Учитывая профессионализм сотрудников и наличие современного парка техники, можно заявить, что ООО «ПСК «Тепло Центр Строй» имеет возможность выполнять поставленные задачи с должной ответственностью, надлежащим качеством и в установленные сроки.

Директор А.В. Вологин

МОЭСК

А.К. Холин
495-668 22 28(56-42)

ОБЪЕДИНЕННАЯ ЭНЕРГЕТИЧЕСКАЯ КОМПАНИЯ
ЭНЕРГОКОМПЛЕКС

07.12.2017 № ЭК/01/2727
На № _____ от _____

Генеральному директору
ООО «ПСК «Тепло Центр Строй»

С.Н. Курилову

О благодарности за качество выполненных работ ООО «ПСК «Тепло Центр Строй»

Благодарственное письмо

В рамках реализации Договоров подряда от 08.11.2016 № ЭК/471-РС-16 и от 08.11.2016 № ЭК/463-РС-16 ООО «ПСК «Тепло Центр Строй», по заказу АО «Энергокомплекс», выполнило комплекс работ по разработке проектно-сметной документации и проведению инженерных изысканий для следующих объектов:

– «Строительство объектов распределительной сети 20 кВ для целей присоединения энергопринимающих устройств потребителя по адресу: Москва, СВАО, ул. Сельскохозяйственная, вл. 35» (Застройщик ГК «ПИК» - ЖК «Грин Парк»);

– «Электроснабжение РП 20 кВ № 22-1, № 22-2 от ПС «Никулино» и ПС «Котловка» (Застройщик АО «ЛСР. Недвижимость-М» - ЖК «Лучи»).

При реализации вышеперечисленных проектов сотрудники ООО «ПСК «Тепло Центр Строй» качественно и своевременно справились с поставленными задачами, зарекомендовав себя грамотными и ответственными специалистами. Проектная документация разработана в установленные сроки и соответствует действующим нормам и правилам. Для каждого объекта получено положительное заключение государственной экспертизы.

АО «Энергокомплекс» рекомендует ООО «ПСК «Тепло Центр Строй» в качестве надежного партнера в области проектирования объектов электроснабжения.

Директор по развитию
АО «Энергокомплекс» **Д.В. Каптур**

09 00007b83852eea

Чернецов А.А.
(495)276-26-10, доб. 410

109316, г. Москва, Остаповский проезд, дом 4, стр. 28
тел: +7 (495) 276 26 10, +7 (495) 276 26 80, info@ecomplex.ru
www.ecomplex.ru

ОБЪЕДИНЕННАЯ ЭНЕРГЕТИЧЕСКАЯ КОМПАНИЯ
ЭНЕРГОКОМПЛЕКС

07.12.2017 № ЭК/01/2729
На № _____ от _____

Генеральному директору
ООО «ПСК «Тепло Центр Строй»

С.Н. Курилову

О качественном выполнении работ
ООО «ПСК «Тепло Центр Строй»

Благодарственное письмо

В рамках реализации Договора подряда от 18.07.2017 № ЭК/326-РС-17 ООО «ПСК «Тепло Центр Строй», по заказу АО «Энергокомплекс», выполнило комплекс строительно-монтажных и пусконаладочных работ по объекту: «Строительство объектов распределительной сети 20 кВ для целей присоединения энергопринимающих устройств потребителя по адресу: Москва, СВАО, ул. Сельскохозяйственная, вл. 35», которые включают следующие виды работ:

– прокладка 2КЛ 20 кВ в земле – 3500 м;
– прокладка 2КЛ 20 кВ в коллекторах – 2400 м;
– устройство закрытых переходов методом ГНБ трубами ПНД Ø 225 мм – 1800м.

При реализации поставленных задач ООО «ПСК «Тепло Центр Строй» качество выполнило работы, обеспечило сдачу объекта в сроки, предусмотренные договором, оперативно решало вопросы, возникающие в процессе строительства.

АО «Энергокомплекс» рекомендует ООО «ПСК «Тепло Центр Строй» в качестве надежного и ответственного подрядчика для выполнения работ по прокладке кабельных линий и закрытых переходов методом горизонтально-направленного бурения.

Директор по развитию
АО «Энергокомплекс» **Д.В. Каптур**

09 00007b83853574

Чернецов А.А.
(495)276-26-10, доб. 410

109316, г. Москва, Остаповский проезд, дом 4, стр. 28
тел: +7 (495) 276 26 10, +7 (495) 276 26 80, info@ecomplex.ru
www.ecomplex.ru

ОБЪЕДИНЕННАЯ ЭНЕРГЕТИЧЕСКАЯ КОМПАНИЯ

04.12.2017 № ОЭК/01/30941
На №_____ от _____

Генеральному директору
ООО «ПСК «Тепло Центр Строй»

С.Н. Курилову

Отзыв о работе

Уважаемый Сергей Николаевич!

ООО «ПСК «Тепло Центр Строй» выполняло СМР, ПНР, поставку оборудования и материалов по объекту «(ПИР, СМР, ПНР) для электроснабжения объекта технологического присоединения: ст. «Лефортово», расположенного по адресу: Москва, ЮВАО, р-н Лефортово, ул. Солдатская».

Данные работы включают в себя следующее:

1. Прокладка 2 ПКЛ 20 кВ в земле – 5 500 м;
2. Прокладка 2 ПКЛ 20 кВ в коллекторе – 730 м;
3. Устройство закрытых переходов методом горизонтально-направленного бурения – 14 шт;

За время сотрудничества ООО «ПСК «Тепло Центр Строй» зарекомендовало себя как надежный партнер, выполняющий взятые на себя обязательства, имеющий в своем штате высококвалифицированный опытный персонал, а также современное оборудование и технику.

Директор по
капитальному строительству — Е.В. Лебедев

09 00007b83831ae6

Е.Н. Рыжова
8 (495) 228-19-22, доб. 1328

115035, Москва, Раушская наб., д. 8,
тел.: 8(495) 657-91-01, 8(495) 660-59-29, 8(495) 228-19-22 факс: 8(495) 664-70-01, info@uneco.ru
www.uneco.ru

ПУБЛИЧНОЕ АКЦИОНЕРНОЕ ОБЩЕСТВО
ЭНЕРГЕТИКИ И ЭЛЕКТРИФИКАЦИИ «ЛЕНЭНЕРГО»
площадь Конституции, д. 1, Санкт-Петербург, 196247
тел.: 8 (800) 700-14-71, факс: 8 (812) 494-32-54, e-mail: office@lenenergo.ru, горячая линия: 8 (812) 494-31-71
ИНН/КПП 7803002209/781001001, ОКТМО 40375000, ОГРН 1027809170300, ОКВЭД 40.10.2, 40.10.3

22.03.2017 № ЛЭ/04-01/410

На № _____ от _____

Генеральному директору
ООО «ПСК Тепло Центр Строй»
С.Н. Курилову

По титулу:
«Реконструкция ПС 35 кВ «Андрианово»»
«Реконструкция ПС 35 кВ «Котлы»

Уважаемый Сергей Николаевич!

В рамках Договоров подряда для нужд филиала ПАО «Ленэнерго» «Дирекция строящихся объектов» ООО «ПСК «Тепло Центр Строй» выполнило проектные и изыскательские работы, разработку рабочей документации, а также осуществило авторский надзор по следующим объектам:

- «Реконструкция ПС 35 кВ Андрианово (ПС 722)»;

- «Реконструкция ПС 35 кВ Котлы (ПС 3)».

При выполнении работ учтены все требования, указанные в заданиях на проектирование, разработаны и согласованы с Заказчиком оптимальные технические решения.

По объектам получены положительные заключения экспертизы (ГАУ «Леноблэкспертиза») по технической и сметной частям.

И.о. первого заместителя генерального директора
по капитальному строительству
и инвестиционной деятельности А.В. Лобанов

Открытое акционерное общество
«МОСКАБЕЛЬСЕТЬМОНТАЖ»
МКСМ

МКСМ - ДЗО Публичного акционерного общества
«Московская объединенная электросетевая компания»
ул. Южнопортовая, д.17, стр. 3, г. Москва, 115088
Тел.: (495) 638 0408, факс: (495) 6380410, www.oaomksm.ru, e-mail: info@oaomksm.ru
ОКПО 84197278, ОГРН 1077764814632, ИНН 7708659347, КПП 772301001

27.02.2017 № 01-576

На № _____ от _____

Генеральному директору
ООО «ПСК
«ТеплоЦентрСтрой»
С.Н. Курилову

Рекомендательное письмо

ООО «ПСК «Тепло Центр Строй» является подрядчиком по строительству кабельной линии 110 кВ (на участке от М1 до ПС Елоховская) на объекте: «Реконструкция КЛ 110 кВ «Елоховская – Лефортово 1,2» для нужд МВС – филиала ПАО «МОЭСК».

По объекту подрядчику поручено выполнить комплекс работ, включающий в себя :

- устройство закрытого перехода (L = 177 м., 2 скважины по 4 трубы d 225 мм.);
- земляные и строительные работы для прокладки КЛ 110 кВ (L = 1030 м.);
- монтаж КЛ 110 кВ (L = 303 м.);
- общестроительные и монтажные работы в кабельном коллекторе «ПС Елоховская» (L = 166 м.).

Все работы, порученные ООО «ПСК «ТеплоЦентрСтрой» были выполнены в директивные сроки с высоким качеством.

В рамках выполнения данных работ хочется отметить четкую организацию работ и налаженное материально-техническое снабжение. Также стоит отметить наличие современного парка автомобильной и строительной техники, включающего в себя установки для выполнения закрытых переходов методом горизонтально-направленного бурения.

Персонал ООО «ПСК «Тепло Центр Строй» подходит к выполнению задач с должной ответственностью, что положительно сказывается на качестве выполняемых работ.

На основании выше изложенного рекомендуем ООО «ПСК «Тепло Центр Строй» как надежного и профессионального партнера.

Главный инженер М.В. Мякотин

№ 01-02-П-16/0463
«21» ноября 2016 г.

ГАЛС Интеллигентный девелопмент

Генеральному директору
ООО «ПСК «ТеплоЦентрСтрой»
С.Н. Курилову

Уважаемый Сергей Николаевич!

Руководство компании ПАО «Галс-Девелопмент» благодарит ООО «ПСК «ТеплоЦетрСтрой» за качественное и своевременное выполнение работ по строительству объекта: «Электроснабжение жилого комплекса с подземной автостоянкой ЗАО «Бизнеспарк Новая Рига», по адресу: г. Москва, ул. Садовническая, вл.57».

В ходе реализации проекта была построена новая БРТП-28092 10/0,4 кВ мощностью 4х1000 кВА, а также проложены две новые кабельные линии 10 кВ от новой БРТП до РТП-26125 протяженностью 1100 метров каждая. Особенностью проекта являлись сжатые сроки, а также стесненные условия строительной площадки, расположенной в центре Москвы, доставка, разгрузка и монтаж негабаритного и многотонного оборудования, осуществление горизонтально-направленного бурения через Водоотводной канал Москва-реки и т.п. Не смотря на все сложные условия строительства, специалисты компании ООО «ПСК «ТеплоЦетрСтрой» применили оптимальные и технически грамотные решения, позволяющие выполнить поставленную задачу и не увеличивающие сроки строительства. Профессионализм административного и инженерно-технического персонала оказался на самом высоком уровне, что позволило найти оперативные решения и успешно справиться самостоятельно с поставленными задачами.

Исходя из вышеизложенного ПАО «Галс-Девелопмент» рекомендует ООО «ПСК «ТеплоЦетрСтрой» как ответственного, надежного и профессионального партнера, способного решать самые сложные задачи в короткие сроки.

Благодарим Вас за сотрудничество!

С уважением,
Президент, Председатель Правления
ПАО «Галс-Девелопмент» С.В. Калинин

115184, Москва, ул. Б. Татарская, 35, стр. 4 | тел. +7 (495) 589-2222 | info@hals-development.ru | www.hals-development.ru

Филиал ПАО «МОЭСК» -
Московские
кабельные сети

Публичное акционерное общество
«Московская объединенная электросетевая компания»
МКС – филиал ПАО «МОЭСК»
ул. Садовническая, д. 36, стр. 1, г.Москва, 115035
Тел.: (495) 669 0300, факс: (495) 953 0616, www.moesk.ru, e-mail: mks@moesk.ru
ОКПО 13530811, ОГРН 1057746555811, ИНН 5036065113, КПП 770903001

№ _____

На № _____ от _____

Генеральному директору
ООО «ПСК «Тепло Центр
Строй»
С.Н. Курилову

Уважаемый Сергей Николаевич!

ООО «ПСК «Тепло Центр Строй» на протяжении многих лет является подрядчиком по выполнению комплекса работ (ПИР, СМР, ПНР и поставка оборудования) для электроснабжения объектов в рамках рамочных соглашений для нужд МКС – филиала ПАО «МОЭСК».

Руководство МКС – филиала ПАО «МОЭСК» благодарит ООО «ПСК «Тепло Центр Строй» за выполнение таких значимых объектов, как :

- «Строительство 4 ПКЛ-10 кВ, в т.ч. ПИР: г. Москва, МКАД 37 км». По объекту выполнен комплекс проектно-изыскательских, строительно-монтажных и пусконаладочных работ по прокладке 4 ПКЛ-10 кВ (общей протяженностью 23 640 м.) с устройством 29 шт. закрытых переходов методом горизонтально направленного бурения (Ø скважин 620 мм);

- «Строительство ТП, РТП и КЛ 10 кВ, в т.ч. ПИР: г. Москва, ул. Усачева, вл. 11». По объекту выполнен комплекс изыскательских работ, разработана и согласована проектно-сметная документация; выполнен комплекс строительно-монтажных и пусконаладочных работ по строительству ТП и РТП, строительству КЛ-10 кВ общей протяженностью более 6 000 м. включая 27 шт. закрытых переходов методом горизонтально-направленного бурения (Ø скважин 520 мм. и 700 мм.), выполнен монтаж систем АИСКУЭ и ТМ.

Выражаем искреннюю благодарность ООО «ПСК «Тепло Центр Строй» за многолетнее сотрудничество и рекомендуем вас как надежного и профессионального партнера.

Начальник департамента
капитального строительства — Д.С. Силаев

(495) 668-22-28(56-41)

Филиал ПАО «МОЭСК» -
Московские кабельные сети

Публичное акционерное общество
«Московская объединенная электросетевая компания»
МКС – филиал ПАО «МОЭСК»
ул. Садовническая, д. 36, стр. 1, г.Москва, 115035
Тел.: (495) 669 0300, факс: (495) 953 0615, www.moesk.ru, e-mail: mks@moesk.ru
ОКПО 13530811, ОГРН 1057746555811, ИНН 5036065113, КПП 770903001

№ _____

На № _____ от _____

Генеральному директору
ООО «ПСК «Тепло Центр Строй»
С.Н. Курилову

Рекомендательное письмо

Благодаря четкой организации работ и налаженному материально-техническому снабжению были выполнены качественно и в сроки, согласованные Заказчиком, работы по объекту: «Электроснабжение ст. м. «Боровское шоссе» (4КЛ 10 кВ – 3 595 м., в том числе закрытые переходы – 1 670 м.).

Также стоит обратить внимание на технический уровень и профессионализм персонала ООО «ПСК «Тепло Центр Строй», позволяющие оперативно принимать решения в процессе производства работ, приводящие к сокращению сроков производства работ и к улучшению качества.

Руководство Московских кабельных сетей – филиал ПАО «МОЭСК» рекомендует ООО «ПСК «Тепло Центр Строй» как ответственного, надежного и квалифицированного Подрядчика.

Начальник департамента
капитального строительства Д.С. Силаев

(495) 668-22-28(56-41)

Филиал ПАО «МОЭСК» -
Московские кабельные сети

Публичное акционерное общество
«Московская объединенная электросетевая компания»
МКС – филиал ПАО «МОЭСК»
ул. Садовническая, д. 36, стр. 1, г.Москва, 115035
Тел.: (495) 669 0300, факс: (495) 953 0610, www.moesk.ru, e-mail: mks@moesk.ru
ОКПО 13530811, ОГРН 1067746555811, ИНН 9030065113, КПП 770603001

№ _____

На № _____ от _____

Генеральному директору
ООО «ПСК «Тепло Центр Строй»
С.Н. Курилову

Рекомендательное письмо

ООО «ПСК «Тепло Центр Строй» для нужд МКС – филиала ПАО «МОЭСК» выполнило такие объекты, как:

- «Строительство ТП, РКЛ-10 кВ, а также реконструкция ТП-19881, в т.ч. ПИР, по адресу: г. Москва, Бусиновская транспортная развязка, 77 км МКАД». По объекту выполнен комплекс проектно-изыскательских работ; строительно-монтажных и пусконаладочных работ по прокладке 4 КЛ-10 кВ (6 214 м.), строительству 6 шт. закрытых переходов методом горизонтально-направленного бурения (Ø скважин 600 мм.), строительству новой 2БКТП-1000, а также по замене низковольтных сборок на 12-ти местные сборки типа ЩРНВ;
- «Строительство РТП, ПКЛ-10 кВ, в т.ч. ПИР по адресу: г.Москва, ул.Коровий вал, вл.3». По объекту выполнен комплекс изыскательских работ, разработана и согласована проектно-сметная документация, выполнен комплекс строительно-монтажных и пусконаладочных работ по прокладке 6 ПКЛ-10 кВ (2 400 м.), по строительству 4 шт. закрытых переходов методом горизонтально направленного бурения (Ø скважин 520 мм.), по монтажу и ПНР оборудования с заменой силовых трансформаторов 2х1600 кВА, по монтажу и ПНР систем ТМ.

Работы по объектам были выполнены с надлежащим качеством и в установленные Заказчиком сроки. Рекомендуем ООО «ПСК «Тепло Центр Строй» как честного, высоко профессионального и долгосрочного партнера в области строительства объектов электроснабжения.

Начальник департамента
капитального строительства Д.С. Силаев

(495) 668-22-28(56-41)

Филиал ПАО «МОЭСК» -
Московские кабельные сети

Публичное акционерное общество
«Московская объединенная электросетевая компания»
МКС – филиал ПАО «МОЭСК»
ул. Садовническая, д. 36, стр. 1, г.Москва, 115035
Тел.: (495) 609 0300, факс: (495) 953 0615, www.moesk.ru, e-mail: mks@moesk.ru
ОКПО 13530811, ОГРН 1057746555811, ИНН 5036065113, КПП 770503001

№ _____

На № _____ от _____

Генеральному директору
ООО «ПСК «Тепло Центр Строй»
С.Н. Курилову

Уважаемый Сергей Николаевич!

Московские кабельные сети – филиал ПАО «МОЭСК» выражает благодарность Вам и ООО «ПСК «Тепло Центр Строй» за выполнение работ, обеспечивших электроснабжение ст. метро «Технопарк» в установленные сроки.

Работы по строительству 4ПКЛ 10 кВ протяженностью 2 454 м., включая закрытые переходы (1 062 м.), выполнены с надлежащим качеством и в соответствии с проектной документацией, утвержденной Заказчиком, а также со строительными нормами и правилами.

Особенно хочется отметить высокий профессионализм и самоотдачу коллектива специалистов и рабочих, нацеленного на достижение результата в решении сложных, трудно выполнимых задач по осуществлению электроснабжения ст. метро «Технопарк» в сжатые сроки.

Начальник департамента
капитального строительства Д.С. Силаев

(495) 668-22-28(56-41)

Филиал ПАО «МОЭСК» -
Московские кабельные сети

Публичное акционерное общество
«Московская объединенная электросетевая компания»
МКС – филиал ПАО «МОЭСК»
ул. Садовническая, д. 36, стр. 1, г.Москва, 115035
Тел.: (495) 669 0300, факс: (495) 953 0615, www.moesk.ru, e-mail: mks@moesk.ru
ОКПО 13530811, ОГРН 1057746555811, ИНН 5036065113, КПП 770503001

№ _____

На № _____ от _____

Генеральному директору
ООО «ПСК «Тепло Центр Строй»
С.Н. Курилову

Отзыв

МКС – филиал ПАО «МОЭСК» выражает признательность ООО «ПСК «Тепло Центр Строй» за качественное и своевременное выполнение своих обязательств по выполнению изыскательских работ, разработке и согласованию со всеми заинтересованными организациями проектно-сметной документации стадии рабочий проект по объекту «Реконструкция КЛ 35 кВ РП-2022 – ПС-12, г. Москва, Рязанский пр., д. 2, ул. Нижегородская, д. 54».

В рамках Договора был выполнен комплекс проектно-изыскательских работ по прокладке 5ПКЛ-35 кВ и по устройству закрытых переходов методом горизонтально-направленного бурения.

Начальник департамента
капитального строительства — Д.С. Силаев

(495) 668-22-28(56-41)

RENAISSANCE CONSTRUCTION

Генеральному директору
ООО «ПСК «Тепло Центр Строй»
г-ну Курилову С.Н.

ОТЗЫВ

Организация ООО «ПСК «Тепло Центр Строй» в рамках строительства объекта:
«Многофункциональный центр общегородского значения с автостоянкой, г. Москва,
ул. 7-я Кожуховская, вл. 3а, 5» выполнило следующие проектные и строительно-монтажные работы:

1.Канализация Ø200 мм с устройством колодцев 540 м,
2.Напорная канализация 2Ø=100 мм 385 м
3.Перекладка канализации Ø300 мм -270 м
4.Устройство КНС1
5.Дождевая канализация
Ø200 мм 165 м,
Ø400 мм 771 м
Ø500 мм 240 м,
Ø800 мм 60 м
напорная от КНС Ø 350 мм 34 м
Устройство КНС2
6.Теплоснабжение
Перекладка теплосети 2Ø325мм - 63,4м
Перекладка теплосети 2Ø273 мм – 80,5 м
Прокладка ввода Ø 273 мм – 141 м
Прокладка байпаса теплосети 2Ø57 мм, 2Ø159 мм -160 м
7.Электромонтажные работы
КЛ 10 кВ – 2705 м,
0,4 кВ- 850 м
Реконструкция ячеек 10 кВ,
Телефонизация, Радиотрансляция

Профессионализм сотрудников организации, наличие ресурсов и собственного парка современной техники позволило выполнить строительство данного объекта качественно и в установленные сроки.

С уважением,
Руководитель проекта
ЗАО «Ренейссанс Констракшн» Эрхан Эрйетли

Исполнитель Романенко В.Т.
Тел. 8(917)594-20-20

121099, Moscow, Smolenskaya Square, bld.3, B C « Smolensky Passage »,Sector "B"
Phone/fax +7 (495) 780 30 00; 787 59 20 / www.rencons.com
MOSCOW ANKARA ISTANBUL ST. PETERSBURG KIEV

ОБЪЕДИНЕННАЯ ЭНЕРГЕТИЧЕСКАЯ КОМПАНИЯ

18.08.2016 № ОЭК/41/1-7748
На №_____ от _____

Генеральному директору
ООО «ПСК «Тепло Центр Строй»

С.Н. Курилову

О благодарности

Уважаемый Сергей Николаевич!

АО «ОЭК» выражает благодарность ООО «ПСК «Тепло Центр Строй» за отличное выполнение полного комплекса проектно-изыскательских работ по объекту «Электроснабжение объекта технологического присоединения: Ст. «Лефортово» по адресу: Москва, ЮВАО, р-н Лефортово, ул. Солдатская».

Следует отметить профессиональный подход и высокий уровень организации и качества работ при проектировании 2 (двух) взаиморезервируемых питающих кабельных линий 20 кВ от РУ 20 кВ ПС 220 кВ Горьковская до точки ввода в шахту метрополитена.

Результатом работ является проектно-сметная документация, согласованная со всеми заинтересованными организациями, а также положительное заключение государственной экспертизы по объекту.

Исполняющий обязанности директора
по капитальному строительству В.Х. Калачян

09 00007b8282aa53

Е.Н. Рыжова
8 (495) 228-19-22, доб. 1328

115035, Москва, Раушская наб., д. 8,
тел.: 8(495) 657-91-01, 8(495) 660-59-29, 8(495) 228-19-22 факс: 8(495) 664-70-01, info@uneco.ru
www.uneco.ru

МОСТОТРЕСТ
Адрес: 121087, Москва, ул.Барклая, д.6, стр.5
Тел./Факс: (495) 669-79-99 / (495) 669-77-11
Эл. почта: mostro@mostro.ru

ОТЗЫВ О ПРОДЕЛАННОЙ РАБОТЕ

ООО «ПСК Тепло Центр Строй» выполнило работы на объекте «Южный участок северно-западной хорды «4-й этап: Сколковское шоссе до Московской кольцевой автомобильной дороги. Можайское шоссе – МКАД с выходом па Рябиновую улицу включая ул. Вяземскую, ул. Витебская» 4.1 этап: «Вяземская, Сколковское ш., ул. Витебская», а име но:

Закрытый переход для КЛ110 - 1 783,2м;

Кабельные линии 1 кВ для электроснабжения АПС: укладка ПНД трубопроводов 450м;

Закрытый переход к кабельным линиям 1КВ - 158,1м;

Переустройство кабеля ВОЛП: укладка ПНД трубопроводов 363м, монтаж оптического кабеля 1 987м;

Переустройство ВЛ 110 КВ «Очаково-Немчиновка 1,2»: подвеска провода 7268,71м;

Водопровод: укладка чугунных трубопроводов Д=100мм 145,5м, Д=300мм 583м, Д=300мм 856 м, Д=600мм 88м;

Канализация: укладка чугунных трубопроводов Д=100мм 4м, Д=200мм 77м, Д=1000 мм 87м, Д=1600мм 76,5 м.

Теплосеть: монтаж труб ППУ изоляции, диаметром до 80 мм 698м, диаметром 300мм 75,9;

Работы выполнены и сданы в срок с хорошим качеством, что располагает к долговременному и взаимовыгодному сотрудничеству.

Рекомендуем ООО «ПСК «Тепло Центр Строй» в качестве надежного и ответственного партнера.

Управляющий проектом «Сколково»
ПАО «МОСТОТРЕСТ» **Коротин В.В.**

www.mostotrest.ru

Общество с ограниченной ответственностью
«Управление капитального строительства «ИНТЕКО»

ISO 9001:2008

107078, Россия. г. Москва,
ул. Садовая-Спасская, дом 28

телефон: (495) 980-60-35, факс: (495) 980-60-46,
электронная почта: uks@inteko.ru

от 31.05.2016 №03-06-0146/16.СК3

на исх. №_____

Генеральному директору
ООО "ПСК "Тепло Центр Строй"
Курилову С. Н.

Уважаемый Сергей Николаевич!

Руководство компании ООО «Управление капитального строительства «Интеко» благодарит ООО «ПСК «ТеплоЦетрСтрой» за качественное и своевременное выполнение проектных работ по объекту: **«Перекладка КЛ-10 кВ МЭТ СВ 34/42 по адресу: г. Москва, ул. Усачева, д.11. Тяговая подстанция №34»**.

Специалисты компании ООО «ПСК «ТеплоЦетрСтрой» разработали рабочую документацию в соответствии с условиями договора № 3/ПСК/2015 от 02.03.2015г., техническими условиями и техническим заданием на проектирование. В установленные сроки проектная документация была разработана и согласована с компетентными государственными органами, эксплуатирующими организациями, а также органами местного самоуправления.

ООО «Управление капитального строительства «Интеко» рекомендует ООО «ПСК «ТеплоЦетрСтрой» как ответственного, надежного и профессионального партнера, способного решать самые сложные задачи в сжатые сроки.

С Уважением

Заместитель Генерального директора –
Руководитель Дирекции «Садовые кварталы» **М.В. Фролов**

Исп.Оголь В.И., доб. тел. 11-02

АРКС
ИФСК "АРКС"
Общество с Ограниченной Ответственностью «ИФСК «АРКС»
ОГРН 1027714003503 ИНН 7714275324
Россия, 123007, г. Москва, 4-я Магистральная ул., д. 7, стр. 2А. Тел.: +7 (495) 783-66-78, факс: +7 (495) 783-66-79, ifcc@arks.ru, www.arks.ru

№ 1624 от 18.03.16г.

на № _____ от _____

Генеральному директору
ООО «ТеплоЦентрСтрой»

Отзыв

Организация ООО «СФ «ТеплоЦентрСтрой» в рамках Государственного контракта №0173200001411001265 от 21.11.2011г. по строительству объекта «Очистные сооружения дождевой канализации (производительностью 12 000 куб. м. в сутки) для комплексной застройки территории иловых площадок Люберецкой станции аэрации» Заказ 3450-08 выполнило следующие работы:

- строительный объем – 73 507 куб.м. общей площадью 5 919,5 кв.м., в том числе резервуары (подземная часть) – 4 059 кв.м., водомерная – 12,1 кв.м., ИТП – 33,7 кв.м., электрощитовая – 33,8 кв.м.;
- водосток – 498 м.;
- водопровод – 2 040 м.;
- канализация – 124 м.;
- теплосеть – 2 096 м.;
- электроснабжение и перекладка кабеля – 5 634 м.;
- наружное освещение – 221 м.;
- телефонизация – 2 237 м.;
- восстановление благоустройства, посадка и пересадка деревьев/кустов.

Профессионализм сотрудников организации, наличие ресурсов и собственного парка современной техники позволило выполнить строительство данного объекта качественно и в установленные сроки.

Первый вице-президент **А. Г. Чжен**

ГОРИЗОНТ

Общество с ограниченной ответственностью «ГОРИЗОНТ»

105064, г. Москва, Нижний Сусальный пер., д. 5 стр.12. Тел./факс: +7 (495) 786-43-67, +7(495) 602-06-77 e-mail: info@gorizontgroup.net

Исх. 747 от 17.03.2016г

Генеральному директору

Отзыв

ООО «ПСК «Тепло Центр Строй» в рамках строительства объекта: «Дороги и инженерные коммуникации для комплексной застройки территории иловых площадок Люберецкой станции аэрации (кв. 9, 12). 3-й пусковой комплекс», заказ 3493-08-03 проектной организации ООО «Институт «Каналстройпроект», на участках ПК3+22,00 – ПК5+84,5 и ПК16+2,5 – ПК23+42,5 выполняло работы по строительству наружных сетей напорной хозяйственно-бытовой канализации 2d=1400 мм в объеме 1 002 м.п., в том числе:

- технологическая часть с устройством футляров диаметром 1600 мм. методом микротоннелирования;
- конструктивная часть (строительство камер);
- водопонижение вакуумными иглофильтрами;
- испытание системы;
- вертикальная планировка трассы и благоустройство.

Профессиональный и высококвалифицированный инженерный персонал ООО «ПСК «Тепло Центр Строй» подходит к выполнению задач с должной ответственностью, что положительно сказывается на качестве и сроках выполняемых работ.

Генеральный директор В.А. Крылков

"ГОРИЗОНТ"

Исполнитель: ведущий инженер Гаус А.И.
тел. 8-495-786-43-67 доб. 108
+79250150442

ГОРИЗОНТ

Общество с ограниченной ответственностью «ГОРИЗОНТ»

105064, г. Москва, Нижний Сусальный пер., д. 5 стр.12. Тел./факс: +7 (495) 786-43-67, +7(495) 602-06-77 e-mail: info@gorizontgroup.net

Исх. 446 от 17.03.2016г.

Генеральному директору
ООО «СФ ТеплоЦентрСтрой»
Цай Б.В.

Отзыв

На объекте: «Подводящий канализационный коллектор к КНС №2 для комплексной застройки территории иловых площадок Люберецкой станции аэрации», расположенного по адресу: г. Люберцы, Люберецкая станция аэрации) ООО «СФ ТеплоЦентрСтрой» выполнило следующие работы:

- строительство безнапорной хозяйственно-бытовой канализации d=1000 мм. в объеме1 372 м.п., в том числе устройство футляров d =1490 мм. методом микротоннелирования;

- строительство безнапорной хозяйственно-бытовой канализации d =400 мм. – 53,50 м.;

- строительство камер – 19 шт.;

- водопонижение эжекторными иглофильтрами – 365 шт.;

- устройство грунтоцементных свай – 11 974 м.п.

Все работы выполнены в согласованные сроки и в надлежащем качестве.

Стоит отметить наличие у организации собственного парка современной техники, включающий в себя установки для выполнения закрытой прокладки.

Генеральный директор В.А. Крылков

"ГОРИЗОНТ"

Исполнитель: ведущий инженер Гаус А.И.
тел. 8-495-786-43-67 доб. 108
+79250150442

Общество с ограниченной ответственностью
"Хуадянь-Тенинская ТЭЦ"
Ул. Рыбинская, 20, г. Ярославль, 150049
Тел.: (4852) 67-50-00, Факс: (4852) 67-50-09
ИНН/КПП 7604217961/760401001
ОГРН 1117604022337
Тел.: (4852) 67-50-00, Факс: (4852) 67-50-09

110316 № 001808/9992-2016

Руководителю
«ТеплоЦентрСтрой»

Рекомендательное письмо

Компания ТеплоЦентрСтрой в рамках строительства Хуадянь-Тенинской ТЭЦ выполняло работы по подготовке площадки строительства объекта «ПГУ-ТЭЦ мощностью 450 МВт в г. Ярославле», включающие в себя:

- наружные сети водоснабжения и канализации,
- ограждение промплощадок,
- организация рельефа местности,
- реконструкция подъездной дороги,
- перенос водоводов,
- перенос воздушных и кабельных линий.

В рамках реализации данного объекта хочется отметить четкую организацию работ, налаженное материально-техническое снабжение и наличие современного парка строительной техники, что позволило выполнить работы качественно и в надлежащие сроки.

Выражаем искреннюю благодарность специалистам и руководству компании, а также рекомендуем данную организацию, как ответственного и надежного партнера.

Заместитель генерального директора по финансам — Кибец Р.В.

ОБЪЕДИНЕННАЯ ЭНЕРГЕТИЧЕСКАЯ КОМПАНИЯ

24.02.2016 № ОЭК/01/3619
На №_____ от _____

Генеральному директору
ООО «ПСК «Тепло Центр Строй»

С.Н. Курилову

О работе компании
ООО «ПСК «Тепло Центр Строй»

Уважаемый Сергей Николаевич!

АО «ОЭК» благодарит ООО «ПСК «Тепло Центр Строй» за качественное и своевременное выполнение работ по электроснабжению объекта технологического присоединения, расположенного по адресу: Москва, Причальный пр-д., вл. 8. В ходе реализации проекта были выполнены следующие работы:

- комплекс изыскательских работ;
- разработка и согласование проектно-сметной документации;
- комплекс строительно-монтажных и пусконаладочных работ по прокладке ПКЛ-10 кВ, РКЛ-10 кВ, КЛ-0,4 кВ, прокладка ВОЛС, строительство новой 2БКТП-1000/10/0,4 кВ, монтажу оборудования систем АИСКУЭ и телемеханики.
- строительство 3 закрытых переходов методом горизонтально-направленного бурения (Ø скважин 450мм).

Длина вновь проложенных ПКЛ-10 кВ, РКЛ-10 кВ, КЛ-0,4 кВ, ВОЛС составляет 2250 м. Мощность вновь построенной трансформаторной подстанции – 2 МВА.

Специалисты компании ООО «ПСК «Тепло Центр Строй» применили оптимальные решения, не увеличивающие сроки строительства и стоимость проекта. Профессионализм инженерно-технического персонала оказался на высоком уровне, что позволило найти оперативные решения и успешно справиться с поставленными задачами.

Исходя из вышеизложенного АО «ОЭК» рекомендует ООО «ПСК «Тепло Центр Строй» как ответственного, надежного и профессионального партнера, способного решать самые сложные задачи в короткие сроки.

Заместитель генерального директора по
инвестициям и капитальному строительству М.В. Логутов

09 00007b821c5623

А.А. Александров
8 (495) 228-19-22, доб. 1821

115035, Москва, Раушская наб., д. 8,
тел.: 8(495) 657-91-01, 8(495) 660-59-29, 8(495) 228-19-22 факс: 8(495) 664-70-01, info@uneco.ru
www.uneco.ru

ОБЪЕДИНЕННАЯ ЭНЕРГЕТИЧЕСКАЯ КОМПАНИЯ

24.02.2016 № ОЭК/01/3618
На №_____ от _____

Генеральному директору
ООО «ПСК «Тепло Центр Строй»

С.Н. Курилову

О работе компании
ООО «ПСК «Тепло Центр Строй»

Уважаемый Сергей Николаевич!

АО «ОЭК» на протяжении долгого времени сотрудничает с ООО «ПСК «Тепло Центр Строй». За годы сотрудничества ООО «ПСК «Тепло Центр Строй» выполнило ряд работ по таким значимым объектам, как:

- «Электроснабжение объекта технологического присоединения: офисный корпус по адресу: Москва, ул. Мосфильмовская, д. 8, корп. 2». Выполнен комплекс изыскательских работ, разработана и согласована проектно-сметная документация, выполнен комплекс строительно-монтажных и пусконаладочных работ по строительству новой встроенной ТП 20/0,4 кВ с установкой силовых трансформаторов ТСЛ-1600 кВА, построено 4 ПКЛ-10 кВ общей протяженностью более 13 665 м. Суммарная мощность вновь построенной ТП-20/0,4 кВ равна 3,2 МВА. Выполнен монтаж систем АИСКУЭ и телемеханики в новой ТП-20/0,4 кВ, выполнено строительство 13 закрытых переходов методом горизонтально-направленного бурения (Ø скважин 530 мм);
- «Электроснабжение объекта опорной сети: застройка Тушинского аэрополя, расположенного по адресу: Москва, Волоколамское ш., вл. 67». Выполнен комплекс изыскательских работ, разработана и согласована проектно-сметная документация, выполнен комплекса строительно-монтажных и пусконаладочных работ по строительству новой РП-20 кВ, построены ПКЛ-20 кВ общей протяженностью более 33 550 м; выполнен монтаж систем АИСКУЭ и телемеханики в новой РП-20 кВ, выполнено строительство 69 закрытых переходов методом горизонтально-направленного бурения (Ø скважин 550 мм). Строительство выполнено в 2014-2015 году.

Все работы были выполнены в установленные сроки и с надлежащим качеством.

Выражаем искреннюю благодарность специалистам и руководству компании и рекомендуем ООО «ПСК «Тепло Центр Строй» как ответственного и надежного партнера. Надеемся на дальнейшее сотрудничество.

Заместитель генерального директора по инвестициям и капитальному строительству — М.В. Логутов

09 00007b821c518c

А.А. Александров
8 (495) 228-19-22, доб. 1821

115035, Москва, Раушская наб., д. 8,
тел.: 8(495) 657-91-01, 8(495) 660-59-29, 8(495) 228-19-22 факс: 8(495) 664-70-01, info@uneco.ru
www.uneco.ru

ОБЪЕДИНЕННАЯ ЭНЕРГЕТИЧЕСКАЯ КОМПАНИЯ

24.02.2016 № ОЭК/01/3617
На №_____ от _____

Генеральному директору
ООО «ПСК «Тепло Центр Строй»

С.Н. Курилову

О работе компании
ООО «ПСК «Тепло Центр Строй»

Уважаемый Сергей Николаевич!

ООО «ПСК «Тепло Центр Строй» является подрядчиком по выполнению комплекса работ по сооружению объектов электроэнергетики для нужд АО «ОЭК» в Западном административном округе города Москвы.

В рамках выполнения данных работ хочется отметить четкую организацию работ и налаженное материально-техническое снабжение. Так же стоит отметить наличие современного парка автомобильной и строительной техники, включающего в себя установки для выполнения закрытых переходов методом горизонтально-направленного и горизонтально-шнекового бурения.

Профессиональный и высококвалифицированный инженерный персонал ООО «ПСК «Тепло Центр Строй» подходит к выполнению задач с должной ответственностью, что положительно сказывается на качестве и сроках выполняемых работ.

Выражаем искреннюю благодарность ООО «ПСК «Тепло Центр Строй» за многолетнее сотрудничество и рекомендуем вас как надежного и профессионального партнера.

Заместитель генерального директора по инвестициям и капитальному строительству — М.В. Логутов

А.А. Александров
8 (495) 228-19-22, доб. 1821

09 00007b821c5766

115035, Москва, Раушская наб., д. 8,
тел.: 8(495) 657-91-01, 8(495) 660-59-29, 8(495) 228-19-22 факс: 8(495) 664-70-01, info@uneco.ru
www.uneco.ru

ИЭС
ИнжЭнергоСтрой

Закрытое акционерное общество «Производственная Компания «ИнжЭнергоСтрой»

Юр. адрес: 117574, г. Москва, проезд Одоевского, д.3, корп.7, Факт. адрес: 115432, г.Москва, проспект Андропова, д.18, корп.5
Тел.: (495) 640-31-31, факс: (495) 640-31-32, e-mail: mail@pkies.ru
ОКПО 60452122, ОГРН 1097746054867, ИНН/КПП 7720653020/774501001

Генеральному директору
ООО «ПСК «Тепло Центр Строй»
С.Н. Курилову

Отзыв о проделанной работе

Дирекция ЗАО «ПК «ИнжЭнергоСтрой» выражает благодарность ООО «ПСК «Тепло Центр Строй» за выполненный объем работ по строительству 2КЛ-20кВ совокупной протяженностью 2436м, из которых 260м проложено в городском коллекторе «Нибо-Наука» и 370м в закрытых переходах, выполненных методом горизонтально-направленного бурения по объекту: «Строительство новой РП -20кВ с установкой 32-х яч., 2КЛ-20кВ от новой РП до ПС-858 «МГУ» и 2КЛ от новой РП до ПС «Золотаревская», в т.ч. ПИР, по адресу: г.Москва, Фрунзенская набережная, вл.22».

Все работы были выполнены собственными силами и средствами, в установленные сроки и с надлежащим качеством. Особо отмечаем наличие большого и современного парка специальной техники, грамотного и подготовленного рабочего персонала, профессионального и высококвалифицированного инженерного состава.

Рекомендуем ООО «ПСК «Тепло Центр Строй» в качестве ответственного и надежного исполнителя.

Генеральный директор
ЗАО «ПК «ИнжЭнергоСтрой» **/Д.В.Лёвин/**

ТЭК МОСЭНЕРГО

АКЦИОНЕРНОЕ ОБЩЕСТВО «ТЕПЛОЭНЕРГЕТИЧЕСКАЯ КОМПАНИЯ МОСЭНЕРГО»

(АО «ТЭК МОСЭНЕРГО»)

101000, Москва, Огородная слобода пер. д. 5а. Телефон +7 495 287-78-18, факс +7 495 287-78-18, E-mail: tek@tek-mosenergo.ru
ИНН 7721604869, КПП 770101001

22.12.15 № ТЭК/06/527

На № _____ от _____

Генеральному директору
ООО «СФ «ТеплоЦентрСтрой»
Б.В. Цай

Отзыв о компании

Уважаемый Борис Викторович!

Наша компания АО «ТЭК Мосэнерго» на протяжении трёх лет сотрудничает с ООО «СФ «ТеплоЦентрСтрой». За годы сотрудничества ООО «СФ «ТеплоЦентрСтрой» выполнило строительство питающих кабельный линий и распределительных пунктов 20 кВ в рамках выполнения работ по объекту: «Строительство опорной и распределительной сети 20 кВ на территории г. Москвы».

1. Строительство 4 (четырех) кабельных линий направлением от ПС "Ново-Кузьминки" до ПС "Горьковская". Было построено 28 закрытых переходов методом ГНБ, проложено 108 000 метров кабеля.
2. Строительство 3 (трех) кабельных линий направлением от ПС "Ново-Кузьминки" до ПС "Горьковская". Было построено 26 закрытых переходов методом ГНБ, проложено 117 000 метров кабеля, из них 56 250 метров в коллекторах ГУП «Москоллектор».
3. Строительство РП 6-42 20кВ и питающих кабельных линий от РП 6-42 до «точки» врезки в ПКЛ №43. Было построено 17 закрытых переходов методом ГНБ, проложено 43 000 метра кабеля.
4. Строительство РП 6-44 20кВ и питающих кабельных линий от РП 6-44 до «точки» врезки в ПКЛ №44. Было построено 12 закрытых переходов методом ГНБ, проложено 25 000 метров кабеля.
5. Строительство РП 4-12 20кВ и питающих кабельных линий от РП 4-12 до «точки» врезки в ПКЛ №75. Был построен 1 закрытый переход методом ГНБ, проложено 1 500 метров кабеля.
6. Строительство питающих кабельных линий от РП 4-14 до «точки» врезки в ПКЛ №48. Было построено 10 закрытых переходов методом ГНБ, проложено 20 500 метров кабеля.

Все работы были выполнены в установленные сроки и с надлежащим качеством. Выражаем искреннюю благодарность специалистам и руководству компании.

Рекомендуем ООО «СФ «ТеплоЦентрСтрой» как ответственного и надежного партнера.

Надеемся на дальнейшее взаимовыгодное сотрудничество.

Заместитель генерального директора
по сетевому строительству В.В. Серёжкин

Исп. Демидов С.Е
Тел. (495) 287-78-18 доб. 1364

Центр инжиниринга
и управления строительством

22.09.2014 № Е/Н

ОАО "ЦИУС ЕЭС"
Адрес для корреспонденции:
Россия, 105058, г. Москва,
Б. Никоновский пер., д. 9
т. (495) 710 0060, факс (495) 710 8001
e-mail: ciuc@lak-sas.ru

ООО «ПСК «Тепло Центр Строй» в рамках п. 149.1, 151, 118 Программы строительства олимпийских объектов в г. Сочи успешно выполнило полный комплекс работ, включающий в себя проектирование и строительство нескольких КВЛ 110 кВ протяженностью более 14 км., связующих пять подстанций (ПС «Псоу», ПС «Имеретинская», ПС «Ледовый Дворец», ПС «Веселая», ПС «Временная»), обеспечивающих гарантированное электроснабжение олимпийской инфраструктуры в Имеретинской низменности.

Стоит учесть, что работы велись в стесненных горных и городских условиях, а также на территории Национального парка, с применением современных методов производства работ таких, как горизонтально-направленное бурение.

ОАО «ЦИУС ЕЭС» благодарит ООО «ПСК «Тепло Центр Строй» за качественное выполнение работ, оперативность в решении вопросов, возникавших на всех стадиях реализации проектов.

ООО «ПСК «Тепло Центр Строй» зарекомендовала себя как ответственный подрядчик, способный решать масштабные задачи в короткие сроки.

Первый заместитель
Генерального директора Н.И. Карпухин

РОССЕТИ

КУБАНЬЭНЕРГО

ОТКРЫТОЕ АКЦИОНЕРНОЕ ОБЩЕСТВО
ЭНЕРГЕТИКИ И ЭЛЕКТРИФИКАЦИИ КУБАНИ
ОАО «КУБАНЬЭНЕРГО»
Россия, 350033, Краснодар, ул. Ставропольская, 2
тел.: (861) 268-59-13, факс: (861) 268-24-93
e-mail: telet@kuben.elektra.ru, web: www.kubanenergo.ru

от 17.07.2014г. № КЭ/001/1946

на № _____ от _____

Генеральному директору
ООО «ПСК «Тепло Центр Строй»

С.Н. Курилову

Уважаемый Сергей Николаевич!

Руководство компании ОАО «Кубаньэнерго» выражает особую благодарность ООО «ПСК «Тепло Центр Строй» за качественное и своевременное выполнение работ по строительству и реконструкции воздушных линий 110 кВ по пункту 157 программы строительства олимпийских объектов и развития города Сочи как горноклиматического курорта, утвержденной постановлением Правительства РФ от 29.12.2007 №991, «Воздушные линии (110 кВ) от подстанции «Псоу» до подстанции «Адлер», от подстанции «Адлер» до подстанции «Кудепста», от подстанции «Кудепста», до подстанции «Хоста» (проектные и изыскательские работы, реконструкция)» Этап I.

В ходе реализации проекта реконструирована сеть воздушных линий протяженностью 25,37 км, в том числе ВОЛС, с применением опор нового поколения, реализованных на базе стальных многогранных стоек. С целью обеспечения безопасности и сохранения конструкций в местах расположенных на оползневых участках, фундаменты под многогранные опоры были выполнены с применением буронабивных свай.

Необходимо отметить, что работы велись в горной местности и плотной городской застройке. При строительстве объекта специалисты компании применили передовые технологии и оптимальные решения.

Высокий уровень менеджмента и штат высококвалифицированных специалистов позволяет ООО «ПСК «Тепло Центр Строй» успешно справляться со сложными задачами, требующими оперативного решения.

Исходя из вышеизложенного можно рекомендовать ООО «ПСК «Тепло Центр Строй» как ответственного и надежного партнера для выполнения строительно-монтажных работ любой сложности.

Исполняющий обязанности
первого заместителя
генерального директора Э.Г. Армаганян

РОССЕТИ

КУБАНЬЭНЕРГО

ОТКРЫТОЕ АКЦИОНЕРНОЕ ОБЩЕСТВО
ЭНЕРГЕТИКИ И ЭЛЕКТРИФИКАЦИИ КУБАНИ
ОАО «КУБАНЬЭНЕРГО»
Россия, 350033, Краснодар, ул. Ставропольская, 2
тел.: (861) 268-59-13, факс: (861) 268-24-93
e-mail: telet@kubanelektra.ru, web: www.kubanenergo.ru

от 17.07.2014г. № 23/001/1945

на № _____ от _____

Генеральному директору
ООО «ПСК «Тепло Центр Строй»

С.Н. Курилову

Уважаемый Сергей Николаевич!

Руководство ОАО «Кубаньэнерго» благодарит ООО «ПСК «Тепло Центр Строй» за качественное и своевременное выполнение работ по строительству и реконструкции распределительных сетей 0,4-10 кВ Краснополянского и Хостинского РРЭС.

Преимуществами ООО «ПСК «Тепло Центр Строй» является оперативное, качественное и тщательное выполнение поставленных задач, с использованием передовых технических средств и разработок.

Высокая квалификация персонала Компании при выполнении строительно-монтажных работ способствовала решению поставленных задач Краснополянского и Хостинского РРЭС.

Исходя из вышеуказанного ОАО «Кубаньэнерго», рекомендует ООО «ПСК «Тепло Центр Строй» как надежную и профессиональную организацию в области проектирования и строительства объектов электроснабжения.

Исполняющий обязанности
первого заместителя
генерального директора Э.Г. Армаганян

РОССЕТИ

КУБАНЬЭНЕРГО

ОТКРЫТОЕ АКЦИОНЕРНОЕ ОБЩЕСТВО
ЭНЕРГЕТИКИ И ЭЛЕКТРИФИКАЦИИ КУБАНИ
ОАО «КУБАНЬЭНЕРГО»
Россия, 350033, Краснодар, ул. Ставропольская, 2
тел.: (861) 268-59-13, факс: (861) 268-24-93
e-mail: telet@kuben.elektra.ru, web: www.kubanenergo.ru

от 17.07.2014г. № КЭ/001/1942

на № _____ от _____

Генеральному директору
ООО «ПСК «Тепло Центр Строй»

С.Н. Курилову

Уважаемый Сергей Николаевич!

В рамках пунктов 157, 155, 158 программы строительства олимпийских объектов и развития города Сочи как горноклиматического курорта, утвержденной постановлением Правительства РФ от 29.12.2007 №991, ООО «ПСК «Тепло Центр Строй» безупречно выполнило работы по строительству кабельных линий 110 кВ общей протяженностью более 12 км.

Из особенностей проведенных работ стоит отметить строительство закрытого перехода методом горизонтально-направленного бурения диаметром 700 мм, протяженностью 460 м, а также устройство монолитного железобетонного кабельного блока под дорогой с оживленным движением.

Выполнение работ осложнялось тем, что они велись в границах центральных улиц города, федеральных и муниципальных автомобильных дорог.

ОАО «Кубаньэнерго» выражает благодарность Руководству компании ООО «ПСК «Тепло Центр Строй», а также его сотрудникам за качественное выполнение работ на объектах Олимпийского назначения.

Учитывая важность объектов и возложенную на компанию ответственность, работы были выполнены на высоком уровне с соблюдением установленных сроков, что несомненно характеризует компанию ООО «ПСК «Тепло Центр Строй», как добросовестного и надежного подрядчика.

Исполняющий обязанности
первого заместителя
генерального директора Э.Г. Армаганян

ОБЪЕДИНЕННАЯ ЭНЕРГЕТИЧЕСКАЯ КОМПАНИЯ

25.06.14 № 02К/01/8421
На № _____ от _____

Генеральному директору
ООО «ПСК «Тепло Центр Строй»

С.Н. Курилову

Отзыв о проделанной работе

Уважаемый Сергей Николаевич!

ООО «ПСК «Тепло Центр Строй» при выполнении работ по объекту «Реконструкции электрических сетей 10-0,4 кВ г. Москвы (ВИЛС)» зарекомендовало себя ответственным и надежным подрядчиком.

В объем работ по объекту входил следующий комплекс работ:

- проектно-изыскательские работы с получением положительного заключения государственной экспертизы;
- строительно-монтажные и пуско-наладочные работы с применением таких передовых методов выполнения работ, как горизонтально-направленное бурение.

Учитывая качество реализации проекта, соблюдение сроков сдачи работ, оперативное решение вопросов, возникающих в процессе проектирования и строительства рекомендуем ООО «ПСК «Тепло Центр Строй» в качестве надежного и ответственного партнера.

Исполняющий обязанности заместителя
генерального директора – технический директор Н.Н. Нечипоренко

Б.А. Кулаженков
8 (495) 660-59-29, доб. 1640

115035, Москва, Раушская наб., д. 8,
тел.: 8(495) 657-91-01, 8(495) 660-59-29, 8(495) 228-19-22 факс: 8(495) 664-70-01, info@uneco.ru
www.uneco.ru

Федеральная Сетевая Компания
Единой Энергетической Системы

ОТКРЫТОЕ АКЦИОНЕРНОЕ ОБЩЕСТВО
Россия, 117630, Москва, ул. Ак. Челомея, 5а
телефон: 8 800 200 1881, факс: 495 710 9655
e-mail: info@fsk-ees.ru, www.fsk-ees.ru

09.04.2013г. № ТА-2345

Генеральному директору
ООО «ПСК «Тепло Центр Строй»

С.Н. Курилову

ОТЗЫВ О ПРОДЕЛАННОЙ РАБОТЕ

Руководство ОАО «ФСК ЕЭС» выражает благодарность ООО «ПСК Тепло Центр Строй» за своевременное и качественное выполнение работ на объекте: «Кабельные линии (110 кВ) от подстанции «Ледовый дворец» до подстанции «Временная (Резервная)» (проектные и изыскательские работы, строительство)» для нужд филиала ОАО «ФСК ЕЭС» - МЭС Юга.

Реализация данного проекта была осуществлена в рамках Федеральной целевой программы «Строительства олимпийских объектов и развития города Сочи как горноклиматического курорта», утвержденной Постановлением Правительства РФ № 991 от 29.12.2007 года.

При выполнении проектных, а также строительно - монтажных работ хотелось бы отметить высокий профессионализм сотрудников компании и четкое следование поставленным задачам.

Проект разработан в соответствии с действующими строительными, технологическими и санитарными нормами и правилами, предусматривает мероприятия, обеспечивающие конструктивную надежность, взрывопожарную и пожарную безопасность объекта, защиту населения и устойчивость работы объекта в чрезвычайных ситуациях, защиту окружающей природной среды при его эксплуатации.

В ходе реализации проекта была внедрена современная система температурного термомониторинга кабельных линий.

Учитывая качество выполнения работ, соблюдение сроков сдачи объекта, оперативное решение вопросов, возникающих в процессе проектирования и строительства, рекомендуем ООО «ПСК «Тепло Центр Строй» в качестве надежного и ответственного партнера.

Директор по строительству
электрических сетей,
обеспечивающих электроснабжение
олимпийских спортивных объектов А.А. Тютяев

Московские кабельные сети – филиал ОАО «МОЭСК»

Открытое акционерное общество
"Московская объединенная электросетевая компания"
МКС – филиал ОАО "МОЭСК"
ул. Садовническая, д. 26, стр. 1, г. Москва, 115035
Тел., (495) 663 0332, факс: (495) 953 0619, www.moesk.ru, e-mail: mks@moesk.ru
ОКПО 75273088, ОГРН 1057746555811, ИНН 5036065113, КПП 770950001

01.04.13 № МКС/01/852

На № _____ от _____

Руководство МКС – филиала ОАО «МОЭСК» выражает благодарность ООО «ПСК «Тепло Центр Строй» за своевременное и качественное выполнение проектно-изыскательских, строительно-монтажных, пусконаладочных работ, а также поставку материалов на объектах:

- «Перекладка 4 ПКЛ 10 кВ от ТЭЦ 23 до РТП 14163 Краснобогатырская» для нужд МКС – филиала ОАО «МОЭСК» 1-2 этапы;
- «Перекладка 6 ПКЛ 10 кВ от ТЭЦ 12 на РП 10104, 10069, 11008, в т.ч. ПИР по адресу: г. Москва, Бережковская набережная, д.16» для нужд МКС – филиала ОАО «МОЭСК» 1-3 этапы.

Необходимо отметить, что в ходе реализации проекта специалистами ООО «ПСК «Тепло Центр Строй» были выполнены работы в условиях плотной городской застройки с применением современных технических средств с высоким качеством.

Учитывая соблюдение сроков сдачи объекта и профессиональное решение производственных задач, рекомендуем ООО «ПСК «Тепло Центр Строй» в качестве надежной строительной организации.

Начальник департамента
капитального строительства Д.С. Силаев

Московские кабельные сети – филиал ОАО «МОЭСК»

Открытое акционерное общество
Московская объединенная электросетевая компания
МКС – филиал ОАО "МОЭСК"
ул. Садовая-Кудринская, д. 36, стр. 1, г. Москва 115035
Тел.: (495) 669 0330, факс: (495) 963 0615, www.moesk.ru, e-mail: mks@moesk.ru
ОКПО 75273080, ОГРН 1057748555811, ИНН 5038065113, КПП 770501001

01.04.13 № мкс/юр/357

На № _____ от _____

Руководство МКС – филиала ОАО «МОЭСК» благодарит ООО «ПСК «Тепло Центр Строй» за выполнение проектно-изыскательских, строительно-монтажных, пусконаладочных работ, поставку материалов и оборудования на объектах:

- «Реконструкция распределительных сетей КЛ 6-20 кВ. Перекладка участка 7-ми ПКЛ-10 кВ: РП 11176-ПС 56α, РП 11176-ПС 56β, РП 12115-ПС 56α, РП 12115-ПС 56β, РП 14189-ПС 56α, РП 14189-ПС 56β, РП 16064-ПС56, по адресу: Пролетарский пр-т, д.19, к.1- д.23»

- «Строительство ТП № 22,23,24,25,26,27; ПКЛ-20 кВ от ПС «МГУ» до СП 1, от ПС № 857 «Никулино» до СП 2, от СП 1 до СП 2, РКЛ-20 кВ от СП 1 до СП 2 с заходами в новую ТП, по адресу: Ломоносовский проспект, пересечение с проспектом Вернадского»

ООО «ПСК «Тепло Центр Строй» своевременно и качественно выполнило работы, учитывая условия плотной городской застройки и требования Заказчика.

Рекомендуем данную компанию в качестве надежного и ответственного подрядчика.

Начальник департамента капитального строительства Д.С. Силаев

Московские кабельные сети – филиал ОАО «МОЭСК»

Открытое акционерное общество
"Московская объединенная электросетевая компания"
МКС – филиал ОАО "МОЭСК"
ул. Садовническая, д. 36, стр. 1, г. Москва 115035
Тел.: (495) 660 0330, факс: (495) 963 0615, www.mosek.ru, e-mail: mks@mosek.ru
ОКПО 75273098, ОГРН 1057748555811, ИНН 5036065113, КПП 770533001

01.04.13. № МКС/01/350

На № _____ от _____

Компания ООО «ПСК «Тепло Центр Строй» за период 2010-2013 гг. неоднократно становилась победителем конкурентных переговоров и выполнила следующий объем работ на условиях закрытых закупочных процедур:

Проектно-изыскательские, строительно-монтажные, пусконаладочные работы, включая поставку оборудования по объектам распределительных сетей ВЛ, КЛ 0,4/6/10 кВ для нужд МКС – филиала ОАО «МОЭСК».

В рамках реализации программы Правительства Москвы выполнены работы более чем на 50 объектах, в т.ч. по электроснабжению катков с искусственным покрытием (КИС) в г. Москве и технологическому присоединению многофункциональных центров (МФЦ) предоставления государственных услуг районов Москвы.

Не смотря на сложность (работы выполнялись в сжатые сроки в условиях плотной городской застройки) с поставленными задачами Компания справилась успешно. На всех этапах от разработки проекта до окончания строительных работ специалисты ООО «ПСК «Тепло Центр Строй» отличались профессиональным и высоким уровнем организации ведения работ в соответствии с техническим заданием и соблюдением требований СНиП.

Начальник департамента
капитального строительства Д.С. Силаев

ОТКРЫТОЕ АКЦИОНЕРНОЕ ОБЩЕСТВО
ОБЪЕДИНЕННАЯ ЭНЕРГЕТИЧЕСКАЯ КОМПАНИЯ
Раушская набережная, д.8, Москва, 115035
Тел.: (495) 660-59-29, (495) 657-91-01, (495) 228-19-22, Факс: (495) 664-70-01. E-mail: info@uneco.ru http://www.uneco.ru

от 29.03.2013 № ОЭК/01/4219
На № _____ от _____

ООО «ПСК «Тепло Центр Строй»

Отзыв о работе

ООО «ПСК «Тепло Центр Строй» выполняло комплекс проектно-изыскательских и строительно-монтажных работ по прокладке КЛ 10 кВ для электроснабжения строящихся станций Московского метрополитена («Минская», «Ломоносовский проспект» и «Парк Победы»). Данные работы были выполнены на высоком профессиональном уровне, в установленные сроки, с соблюдением всех технических норм и стандартов.

За время сотрудничества ООО «ПСК «Тепло Центр Строй» зарекомендовало себя как надежный деловой партнер, качественно и в срок выполняющий все взятые на себя обязательства, имеющий в своем штате высококвалифицированный опытный персонал, современное оборудование и инструменты.

Директор по капитальному строительству Б.А. Соловьев

А.В. Горбенко
(495) 228-19-22, доб. 1325

ОТКРЫТОЕ АКЦИОНЕРНОЕ ОБЩЕСТВО
МОСИНЖСТРОЙ

123104, Москва, ул. Малая Бронная, 15 Б
e-mail: info@mail-mis.ru
Тел.: 8(495) 363-36-01, 8(495) 544-51-80
Факс: 8(495) 690-34-80 www.mosinzhstroi.ru
ОКПО 4001195, ОГРН 1027739010661, ИНН/КПП 7703014137/774850001

От 02.07.12 № 8/11

На №

ОТЗЫВ О ПРОДЕЛАННОЙ РАБОТЕ

Руководство ОАО «Мосинжстрой» выражает благодарность ООО «ПСК «Тепло Центр Строй» за своевременное и качественное выполнение работ по строительству объекта «Боенская водопроводная магистраль Д=900 мм от ул. Аносова до 2-ой ул. Машиностроения, (2-й п.к.), р-н Текстильщики и Нижегородский (ЮВАО) (з. № 73-05)», а именно:

- ✓ Водопровод:
  Стальной трубой Ø 1000 – 23,56 м, Ø 900-2261,58 м, Ø 50-325 – 13,95 м.
  ВЧШГ Ø 300-495,92 м, Ø 200 – 69,06 м, Ø 100-17м.
  Микротоннель Ø 1200 – 1995м
  БМ 500 AVN 800 – 22,5
- ✓ Водовыпуск ВЧШГ Ø 400 12,17 м.

При выполнении вышеперечисленных работ специалисты компании оперативно и высокопрофессионально решали возникающие технические и организационные вопросы. Качественно, в срок и на высоком уровне осуществили выполнение поставленных задач.

Данный подход к работе подтверждает надежность строительной организации и располагает к долгосрочному сотрудничеству.

Учитывая качество выполнения работ, соблюдение сроков сдачи объекта, оперативное решение вопросов, возникающих в процессе проектирования и строительства рекомендуем ООО «ПСК «Тепло Центр Строй» в качестве надежного и ответственного партнера.

Первый заместитель
Генерального директора
ОАО «Мосинжстрой» **Лефель О.А.**

ОТКРЫТОЕ АКЦИОНЕРНОЕ ОБЩЕСТВО
МОСИНЖСТРОЙ

123104, Москва, ул. Малая Бронная, 15 Б
e-mail: info@mail-mis.ru
Тел.: 8(495) 363-36-01, 8(495) 544-51-80
Факс: 8(495) 690-34-80 www.mosinzhstroi.ru
ОКПО 4001195, ОГРН 1027739010661, ИНН/КПП 7703014137/774850001

От 02.07.12 № 8/11

На №

ОТЗЫВ О ПРОДЕЛАННОЙ РАБОТЕ

Дирекция ОАО «Мосинжстрой» выражает благодарность ООО «ПСК «Тепло Центр Строй» за своевременное и качественное выполнение работ по разработке РД (корректировка проекта ООО «Каналстройпроект» по новым ТУ) и строительству объекта «Водопроводная магистраль от ул. Расковой до Садового кольца Тверского района (3 пусковой комплекс), заказ № 85-05-03», а именно:

- ✓ Водопровод:
  Стальной трубой Ø 1200 – 957,74 м,
  ВЧШГ Ø 1200 – 114,71 м,
  ВЧШГ Ø 600 – 14,11 м,
  ВЧШГ Ø 400 – 31,94 м,
  ВЧШГ Ø 300 – 888,92 м,
  ВЧШГ Ø 200 – 4,85 м,
  ВЧШГ Ø 100 – 13,23 м.
  Микротоннель Ø 630 стальным футляром – 760 м
  Продавливание Ø 1420 – 90 м,
  Санация – 727 м
- ✓ Канализация:
  Ø 250 – 285,23 м,
  Ø 225 – 120,49м.
  Микротоннель AVN 1220 – 208,55 м
  Продавливание AVN 1220 – 40 м
  Бурошнек ВМ-400 – 22,5 м.

Выполнение работ было завершено в установленные сроки. Специалисты компании ООО «ПСК «Тепло Центр Строй» профессионально и качественно справились с поставленными задачами. Строительная организация обладает современной хорошо налаженной системой материально-технического снабжения.

Учитывая вышеперечисленное, а также оперативность решения вопросов, возникающих в процессе работы, рекомендуем ООО «ПСК «Тепло Центр Строй» в качестве надежного и ответственного партнера.

Первый заместитель
Генерального директора
ОАО «Мосинжстрой» **Лефель О.А.**

ОТКРЫТОЕ АКЦИОНЕРНОЕ ОБЩЕСТВО
МОСИНЖСТРОЙ

123104, Москва, ул. Малая Бронная, 15 Б
e-mail: info@mail-mis.ru
Тел.: 8(495) 363-36-01, 8(495) 544-51-80
Факс: 8(495) 690-34-80 www.mosinzhstroi.ru
ОКПО 4001195, ОГРН 1027739010661, ИНН/КПП 7703014137/774850001

От 02.07.12 № 8/14.

На №

ОТЗЫВ О ПРОДЕЛАННОЙ РАБОТЕ

Руководство ОАО «Мосинжстрой» выражает благодарность ООО «ПСК «Тепло Центр Строй» за своевременное и качественное выполнение работ по строительству объекта «Реконструкция Боенской водопроводной магистрали Д=900 от улицы Аносова до 2-й улицы Машиностроения (3 п.к.), районы Текстильщики и Нижегородский заказ № 73-05», а именно:

- ✓ Водопровод:
  - Стальной трубой Ø 1020-2496,91 м, Ø 920-66,38 м, Ø 400-12,10 м, Ø 300-9,77 м.
  - ВЧШГ Ø 900-77,77 м, Ø300-140,14 м, Ø200-16,37 м
  - Микротоннель AVN 1500 – 924 м.
- ✓ Водовыпуск ВЧШГ Ø 300-400 – 26,42 м.

В распоряжении ООО «ПСК «Тепло Центр Строй» находится мощная современная техническая база, интеллектуальные и кадровые ресурсы для осуществления строительных работ любого уровня сложности. Это позволило специалистам компании выполнить полный объем работ качественно и в сроки, установленные договором. Грамотный подход к требованиям заказчика и отлаженный механизм работы располагает к долговременному и взаимовыгодному сотрудничеству.

Учитывая профессионализм специалистов компании, высокое качество выполнения работ, соблюдение сроков сдачи объекта строительства рекомендуем ООО «ПСК «Тепло Центр Строй» в качестве надежного и ответственного партнера.

Первый заместитель
Генерального директора
ОАО «Мосинжстрой» **Лефель О.А.**

Открытое акционерное общество
«Московская теплосетевая компания»

ул. Большая Татарская, д. 46, стр. 1, Москва, 115184
Телефон: (495) 633-37-00 Факс: (495) 951-37-39
www.mosteploseti.ru

16.05.2012 № СК-01/17
на № _____ от _____

По месту требования

РЕКОМЕНДАТЕЛЬНОЕ ПИСЬМО

Опыт сотрудничества с ООО «ПСК «Тепло Центр Строй» показал высокий уровень работы специалистов Вашей организации. Необходимо отметить, что ООО «ПСК «Тепло Центр Строй» соответствует таким важным для Заказчика требованиям, как точное понимание задач, оперативность и ответственное отношение к их выполнению, своевременное решение производственных вопросов. Сотрудники ООО «ПСК «Тепло Центр Строй» способны выполнять самые сложные технические задачи в срок в условиях ограниченного времени, применяя необходимые современные технологии.

Выражаю благодарность специалистам и руководству Вашей организации за безукоризненную работу на объектах ОАО «Московской теплосетевой компании».

Рекомендую ООО «ПСК «Тепло Центр Строй» в качестве надежной организации, профессионального партнера и ответственного исполнителя.

Заместитель генерального директора
по финансам С.А. Кочин

Исполнитель:
Храпова Н.П.
633-37-14

МРСК ЦЕНТРА
ОТКРЫТОЕ АКЦИОНЕРНОЕ ОБЩЕСТВО

Филиал открытого акционерного общества
"Межрегиональная распределительная сетевая компания Центра"-
"Тамбовэнерго"

Моршанское шоссе, д.23, г.Тамбов,392680
тел.:(4752)56-96-85, факс: 56-94-48
e-mail: sekret@energo.tmb.ru, http://te.tmb.ru
ОГРН 1046900099498, ИНН 6901067107

10.12 2010 № МРСК-ТБ/14/3793
На №____ от _____

Генеральному директору
ООО «ПСК «Тепло Центр Строй»
С.Н. Курилову

Отзыв о работе

Годы сотрудничества с ООО «ПСК «Тепло Центр Строй» – реальное свидетельство высокого уровня работы специалистов Вашей организации. Оперативность и качество, верное понимание и точное выполнение требований Заказчика в процессе реализации каждого совместного проекта являются залогом продолжения нашего продуктивного сотрудничества.

Выражаю самую искреннюю благодарность специалистам компании ООО «ПСК «Тепло Центр Строй» за отличную работу по реконструкции ПС 110/35/6 кВ «Тамбовская №5» для нужд филиала ОАО "МРСК Центра" – "Тамбовэнерго".

Необходимо отметить, что ООО «ПСК «Тепло Центр Строй» выполняет работы в условиях плотной городской застройки с применением современных технических средств с высоким качеством. Соблюдает сроки сдачи объектов, оперативно решает производственные вопросы.

Заместитель директора филиала
ОАО «МРСК Центра» – «Тамбовэнерго»
по капитальному строительству Э.А. Хромых

АРКС
Инвестиционно-финансовая строительная компания

№ 348
От 30 июня 2010 г.

ОТЗЫВ
на выполненные работы

В период 2008-2009 гг. Компания «ТеплоЦентрСтрой» выполняла подрядные работы на объекте «Выхинская водопроводная магистраль Д=900 м, 1-й пусковой комплекс, районы Рязанский и Выхино-Жулебино» (заказ № 27-06-01), а именно:

- прокладка водопровода Ø 900 мм, 600 мм, 300 мм – 2275 м.п.;
- строительство микротоннеля Ø 1500 мм – 1700 м.п.
- переоборудование АСУД;
- переустройство контактной сети;
- вырубке и пересадке зеленых насаждений;
- благоустройству и озеленению.

Все вышеперечисленных работы были выполнены с соблюдением договорных сроков и с надлежащим качеством. Рекомендую организацию «ТеплоЦентрСтрой» как надежного партнера и подрядчика при производстве работ по прокладке различных инженерных коммуникаций, а также для выполнения работ по благоустройству.

И.о. генерального директора А.Г. Чжен

Общество с Ограниченной Ответственностью "ИФСК "АРКС"
Россия, 123007, Москва, 4-я Магистральная ул., д. 7, стр. 2А
Тел. (495) 783-6678, факс (495) 783-6679
www.arks.ru, ifcc@arks.ru

ОТКРЫТОЕ АКЦИОНЕРНОЕ ОБЩЕСТВО
«МОСКАБЕЛЬСЕТЬМОНТАЖ»

107140, г. Москва, ул. Нижняя Красносельская, д.6, стр.1, тел.:(499)-267-14-00, факс: (499)-264-06-04,
E-mail: oaomkcm@rambler.ru; mksm2007@gmail.com

22.12.2009 № 01-1178

На № _____ от _____

Рекомендательное письмо.

За период с 2007 по 2009 гг. ООО «ТеплоЦентрСтрой» выполнило большой объём работ по строительству кабельных линий на объектах:

1. КЛ 110 кВ «Мазилово» - Крылатская 1,2
2. КЛ 220 кВ ТЭЦ-20 – Черёмушки 1,2
3. КЛ 110 кВ Черёмушки – Южная 1,2
4. КЛ 110 кВ ТЭЦ-20- ПС Семёновская 1,2
5. КЛ 220 кВ ТЭЦ-21 Новобратцево 1,»

Необходимо отметить, что все работы выполнялись в условиях плотной городской застройки г. Москвы с применением современных технических средств.

Учитывая качество выполненных работ, соблюдения сроков сдачи объекта, оперативное решение вопросов возникающих в процессе строительства, рекомендуем ООО «ТеплоЦентрСтрой» в качестве надёжного и ответственного подрядчика для выполнения работ по прокладке кабельных линий, закрытых переходов методом горизантально-направленного бурения.

Заместитель генерального директора В.Д. Смелянец

ОАО «Московский бизнес инкубатор»
Россия, 115280, г. Москва,
ул. Автозаводская, д. 23
27/10/9 № 09/2082
На №_____от_____

Почтовый адрес:
Россия, 115432, г. Москва, а/я 94
Тел/факс: +7 (495) 580-63-58
+7 (495) 580-63-59
e-mail: info@nagatino-iland.ru
www.nagatino-iland.ru

О Т З Ы В

ОАО «Московский бизнес инкубатор» по условиям проведенного тендера заключило с компанией ООО «ПСК «Тепло Центр Строй» контракт на выполнение комплекса работ на объекте: «Наружные инженерные сети для технопарка «Нагатино-ЗиЛ», Москва, Западная часть Нагатинской проймы».

В период с 2008 по 2009 гг. ООО «ПСК «Тепло Центр Строй» выполнило весь комплекс строительных работ с применением современных методов бестраншейной прокладки трубопроводов, в том числе:

- Теплосеть 2Д=630 мм – 1.1 км;
- Водопровод Д=400 мм, Д=300 мм – 5,3 км;
- Канализация Д=700 мм - 1,22 км, колодцев и камер – 35 шт.;
- Дождевая канализация Д=1200 мм, Д=1000 мм – 1.4 км, дождевых колодцев - 67 шт;
- Электроснабжение в РП1 – установка распределительного устройства из 24 ячеек и 2-х трансформаторов.
- КНС «Нагатино-3» - реконструкция;
- Демонтаж водопровода в «Москоллекторе» Д=300 мм – 710 м.

Необходимо отметить, что работы выполнены в соответствии с Проектом и условиями Договора. Профессиональный подход сотрудников компании позволял выполнять работы в срок с должным качеством.

Учитывая вышеизложенное, рекомендуем ООО «ПСК «Тепло Центр Строй» в качестве опытного и ответственного подрядчика.

С уважением,

И.о. Генерального директора **Асадов В.А.**

i-land

ОТКРЫТОЕ АКЦИОНЕРНОЕ ОБЩЕСТВО
"МОСКОВСКАЯ ОБЪЕДИНЕННАЯ ЭЛЕКТРОСЕТЕВАЯ КОМПАНИЯ"
ФИЛИАЛ МОСКОВСКИЕ КАБЕЛЬНЫЕ СЕТИ
ул. Садовническая, д. 36, стр. 1, Москва, 115035
Тел.: 957-33-24, факс: 953-06-15, e-mail: mks@moesk.ru
ИНН 5036065113, КПП 770503001, БИК 044525225 ОКПО 75273098
ОГРН 1057746555811 р/с № 40702810138360026622, к/с № 30101810400000000225
в Центральном ОСБ № 8641/01658 «Сбербанк России ОАО»

13.11.09 № 456

На № _____ от _____

Отзыв
о работе ООО «ПСК «ТеплоЦентрСтрой»

В 2007 г. ООО «ПСК «ТеплоЦентрСтрой» выполнило большой объем работ по проектированию и прокладке кабельных линий на объекте:

- «Перекладка ПКЛ от ПС 32 на РП 1602 и РП 11024 (доп. к зад. 3/40) и ПС-32 - РП 10140, ш. Энтузиастов (в доп. задания 3/40 от 26.03.04)»: ПКЛ 32,5 км, в том числе закрытые переходы 18,56 км

Необходимо отметить, что все работы выполнялись в условиях плотной городской застройки с применением современных технических средств.

Учитывая качество выполненных работ, соблюдения сроков сдачи объекта, оперативное решение вопросов возникающих в процессе проектирования и строительства, рекомендуем ООО «ПСК «ТеплоЦентрСтрой» в качестве надежного и ответственного подрядчика для выполнения работ по проектированию, прокладке кабельных линий и закрытых переходов методом горизонтально - направленного бурения.

Зам. директора
По капитальному строительству Е.Л. Маточкин

Лосин (Коллаев)

ОТКРЫТОЕ АКЦИОНЕРНОЕ ОБЩЕСТВО
"МОСКОВСКАЯ ОБЪЕДИНЕННАЯ ЭЛЕКТРОСЕТЕВАЯ КОМПАНИЯ"
ФИЛИАЛ МОСКОВСКИЕ КАБЕЛЬНЫЕ СЕТИ
ул. Садовническая, д. 36, стр. 1, Москва, 115035
Тел.: 957-33-24, факс: 953-06-15, e-mail: mks@moesk.ru
ИНН 5036065113, КПП 770503001, БИК 044525225 ОКПО 75273098
ОГРН 1057746555811 р/с № 40702810138360026622, к/с № 30101810400000000225
в Центральном ОСБ № 8641/01658 «Сбербанк России ОАО»

13.11.09 № 455

На № _____ от _____

Отзыв
о работе ООО «ПСК «ТеплоЦентрСтрой»

За период с 2007 по 2009 гг. ООО «ПСК «ТеплоЦентрСтрой» выполнило большой объем работ по проектированию и прокладке кабельных линий на объектах:

- «Прокладка ПКЛ 5616 – ПС 394 с выполнением закрытого перехода под Курской ж/д»;
- «Перекладке КЛ по Каширскому шоссе с устройством закрытого перехода; Новокаширскому шоссе»;
- «Перекладка КЛ от ТП 3028 по Кутузовскому проспекту; от ТП 10406 по Бережковской наб.»;
- «Строительство закрытого перехода под ж/дорогой, Остаповский пр., 6»

Необходимо отметить, что все работы выполнялись в условиях плотной городской застройки с применением современных технических средств.

Учитывая качество выполненных работ, соблюдения сроков сдачи объектов, оперативное решение вопросов возникающих в процессе проектирования и строительства, рекомендуем ООО «ПСК «ТеплоЦентрСтрой» в качестве надежного и ответственного подрядчика для выполнения работ по проектированию, прокладке кабельных линий и закрытых переходов методом горизонтально - направленного бурения.

Зам. директора
По капитальному строительству Е.Л. Маточкин

ОТКРЫТОЕ АКЦИОНЕРНОЕ ОБЩЕСТВО
"МОСКОВСКАЯ ОБЪЕДИНЕННАЯ ЭЛЕКТРОСЕТЕВАЯ КОМПАНИЯ"
ФИЛИАЛ МОСКОВСКИЕ КАБЕЛЬНЫЕ СЕТИ
ул. Садовническая, д. 36, стр. 1, Москва, 115035
Тел.: 957-33-24, факс: 953-06-15, e-mail: mks@moesk.ru
ИНН 5036065113, КПП 770503001, БИК 044525225 ОКПО 75273098
ОГРН 1057746555811 р/с № 40702810138360026622, к/с № 30101810400000000225
в Центральном ОСБ № 8641/01658 «Сбербанк России ОАО»

13.11.09 № 454

На № _____ от _____

Отзыв
о работе ООО «ПСК «ТеплоЦентрСтрой»

В 2008-2009 гг. ООО «ПСК «ТеплоЦентрСтрой» выполняло работы по проектированию и прокладке кабельных линий на объекте:

- «Электроснабжение 3-х жилых домов и подземной автостоянки по адресу: ул. Дубнинская, вл. 20-22»

Необходимо отметить, что все работы выполнялись в условиях плотной городской застройки с применением современных технических средств.

Учитывая качество выполненных работ, соблюдения сроков сдачи объектов, оперативное решение вопросов возникающих в процессе проектирования и строительства, рекомендуем ООО «ПСК «ТеплоЦентрСтрой» в качестве надежного и ответственного подрядчика для выполнения работ по проектированию, прокладке кабельных линий, закрытых переходов методом горизонтально - направленного бурения и строительству РТП.

Зам. директора
По капитальному строительству Е.Л. Маточкин

Ваш / комплекс

ДАЧНОЕ НЕКОММЕРЧЕСКОЕ ПАРТНЕРСТВО
«ЯСЕНКИ»
(ДНП «Ясенки»)
142160, Московская область, Подольский район, п/о Вороново, п. ЛМС

от 26.11.2009г. № 207

Дачное некоммерческое партнерство ДНП «Ясенки» работников Банка России в апреле 2009 года заключило договор с подрядной строительной организацией ООО «ПСК «ТеплоЦентрСтой» на производство работ по строительству объектов инженерной инфраструктуры на вновь образованном земельном участке площадью 38,7 га, отведенном ДНП «Ясенки» под дачное строительство в Подольском районе, Московской области, сельское поселение Вороновское, вблизи д. Ясенки. Общий объем работ составил 369 млн. рублей. В состав работ вошли работы по строительству подъездной и внутриплощадочных автодорог, ограждение территории по внешнему периметру, питающие кабельные линии 10 кВ, строительство 2-х новых трансформаторных подстанций и реконструкция существующей питающей электроподстанции, распределительные кабельные сети и сети уличного освещения 0,4 кВ, бытовая самотечная канализация с устройством 2-х канализационных станций, напорная канализация с очистными сооружениями, водопроводные сети, газораспределительные сети, телефонная канализация, система дренажа, вертикальная планировка и благоустройство территории. Кроме того, выполнено строительство зданий КПП и административно-бытового корпуса.

Работы выполнены в полном объеме в течение установленного договором срока - 6 месяцев, срывов в графике производства работ не было. Благодаря наличию в достаточном количестве высококвалифицированных инженерно-технических работников и рабочих-специалистов строительная организация обеспечила производство работ строго в соответствии с проектной документацией и с высоким качеством. Обладает большим количеством всевозможной строительной техники, в т.ч. установками ГНБ, владеет современными технологиями производства строительно-монтажных работ. С точки зрения Заказчика строительства – хорошо управляемая организация, своевременно и правильно реагирует на высказанные пожелания и предъявленные требования. Имеет в своем составе геодезическую службу, осуществляющую постоянный геодезический контроль за ходом строительства, и службу технического надзора, осуществляющую надзор за качеством строительно-монтажных работ. Строительная организация обладает хорошо налаженной системой материально-технического снабжения, имеет постоянные договора с поставщиками современных строительных материалов и оборудования. Случайные закупки и поставка некачественных материалов на объект были исключены. Наличие в составе проектного подразделения позволило Заказчику при необходимости гибко и оперативно вносить изменения в ранее принятые проектные решения. Исполнительная документация по завершенным строительством объектам оформлена с высоким качеством. За все время производства работ на строительной площадке поддерживался рабочий порядок, временный городок строителей содержался в хорошем состоянии, нареканий со стороны надзорных органов не было.

Председатель правления
ДНП «Ясенки» В.П. Бабинов

ДНП "Ясенки"

ОТКРЫТОЕ АКЦИОНЕРНОЕ ОБЩЕСТВО
"МОСКОВСКАЯ ГОРОДСКАЯ ЭЛЕКТРОСЕТЕВАЯ КОМПАНИЯ"

ул. Садовническая, д. 36, стр. 1, Москва, 115035
Тел.: 957-33-24, факс: 953-06-15, e-mail: mgesk@mgesk.ru
ИНН 7705654213, КПП 770501001, БИК 044525225, ОКПО 76476871, ОГРН 1057746556856
р/с № 40702810138360107127, к/с № 30101810400000000225 в Центральном ОСБ № 8641/01658 «Сбербанк России ОАО»

250507 № МГЭСК/1/1819

На № _____ от _____

Отзыв
о работе ЗАО «Группа компаний «ТеплоЦентрСтрой»

За период с 2006 по 2007гг. Компания «ТеплоЦентрСтрой» выполнила большой объем работ по прокладке кабельных линий на объектах:

- ПКЛ, РКЛ и РТП для застройки мкр. 1 «Митино»: 14 км. кабельных линий;
- ПКЛ и РКЛ 10кВ для электроснабжения застройки «Измайловский бульвар», влад. 46/30, 50, 54, 58/13: 12 км. кабельных линий;
- ПКЛ и РТП для застройки мкр. 1 района «Левобережный, 1 п.к.»: 4 км. кабельных линий;
- РТП и ПКЛ 10 кВ для жилой застройки мкр. 1 «Солнцево»: 17 км. кабельных линий;
- ПКЛ 10 кВ для жилой застройки района «Котловка», кв. 18, ЮЗАО: 4, 5 км. кабельных линий;
- ПКЛ для 10 кВ для жилого района «Чертаново», дублер Варшавского ш. ЮАО: 20 км. кабельных линий;
- ПКЛ для 2-й очереди застройки мкр. 15, 16, 19 (а, б, в) района Ховрино от ПС «Нарвская»: 3 км. кабельных линий;
- Электроснабжение офисно-жилого здания по адресу: ул. Алабяна, вл. 13: 6 км. кабельных линий;
- ПКЛ и РКЛ для мкр. 11 «Южное Бутово»: 6 км. кабельных линий;
- ПКЛ для мкр. 2 Солнцево: 1 км. кабельных линий;
- ПКЛ для электроснабжения жилых домов по ул. Авиаторов, вл. 9, к. 1, 2 Солнцево: 7 км. кабельных линий;
- ПКЛ для жилого дома по пер. Б. Савинский, 5/7: 3,5 км. кабельных линий;
- ПКЛ и РКЛ для мкр. 1,2 «Фили-Давыдково»: 4,5 км. кабельных линий;

Необходимо отметить, что все работы выполнялись в условиях плотной городской застройки с применением современных технических средств.

Учитывая качество выполнения работ, соблюдение сроков сдачи объектов, оперативное решение вопросов, возникающих в процессе строительства, рекомендуем Компанию «ТеплоЦентрСтрой» в качестве надежного и ответственного подрядчика для выполнения работ по прокладке кабельных линий и закрытых переходов методом горизонтально-направленного бурения.

Заместитель генерального
директора - главный инженер С.Н. Тодирка

Кафтя
957 33 24

ОТКРЫТОЕ АКЦИОНЕРНОЕ ОБЩЕСТВО
"МОСКОВСКАЯ ГОРОДСКАЯ ЭЛЕКТРОСЕТЕВАЯ КОМПАНИЯ"

ул. Садовническая, д. 36, стр. 1, Москва, 115035
Тел.: 957-33-24, факс: 953-06-15, e-mail: mgesk@mgesk.ru
ИНН 7705654213, КПП 770501001, БИК 044525225, ОКПО 76476871, ОГРН 1057746556856
р/с № 40702810138360107127, к/с № 30101810400000000225 в Центральном ОСБ № 8641/01658 «Сбербанк России ОАО»

250507 № МГЭСК-11/1318

На № _____ от _____

Отзыв о работе

ЗАО «Группа компаний «ТеплоЦентрСтрой»

За период с 2006 по 2007гг. Компания «ТеплоЦентрСтрой» выполнила большой объем работ по закрытым переходам для кабельных линий методом горизонтально-направленного бурения на объектах:

- ПКЛ, РКЛ и РТП для застройки мкр. 1 «Митино» - 347 м.;
- ПКЛ и РКЛ 10кВ для электроснабжения застройки «Измайловский бульвар», влад. 46/30, 50, 54, 58/13 -168 м.;
- ПКЛ и РТП для застройки мкр. 1 района «Левобережный, 1 п.к.» - 538 м.;
- РТП и ПКЛ 10 кВ для жилой застройки мкр. 1 «Солнцево» - 663 м.;
- ПКЛ 10 кВ для жилой застройки района «Котловка», кв. 18, ЮЗАО - 701 м.;
- ПКЛ для 10 кВ для жилого района «Чертаново», дублер Варшавского ш. ЮАО -781м.;
- ПКЛ для 2-й очереди застройки мкр. 15, 16, 19 (а, б, в) района Ховрино от ПС «Нарвская» - 806 м.;
- Электроснабжение офисно-жилого здания по адресу: ул. Алабяна, вл. 13 - 574 м.;
- ПКЛ и РКЛ для мкр. 11 «Южное Бутово» - 608 м.;
- ПКЛ для мкр. 2 Солнцево -134 м.;
- ПКЛ для электроснабжения жилых домов по ул. Авиаторов, вл. 9, к. 1, 2 Солнцево - 273 м.;
- ПКЛ для жилого дома по пер. Б. Савинский, 5/7 - 525 м;
- ПКЛ и РКЛ для мкр. 1,2 «Фили-Давыдково» - 577 м.;

Необходимо отметить, что все работы выполнялись в условиях плотной городской застройки с применением современных технических средств.

Учитывая качество выполнения работ, соблюдение сроков сдачи объектов, оперативное решение вопросов, возникающих в процессе строительства, рекомендуем Компанию «ТеплоЦентрСтрой» в качестве надежного и ответственного подрядчика по выполнению закрытых переходов для кабельных линий методом горизонтально-направленного бурения.

Заместитель генерального
директора - главный инженер  С.Н. Тодирка

Кафтя
957 33 24

ЦЕНТРАЛЬНЫЙ БАНК
РОССИЙСКОЙ ФЕДЕРАЦИИ
(Банк России)

Дирекция строительства объектов
Банка России

107016, Москва, ул. Неглинная, 12

от 19.01.2005 № 33-3-59/95

на № _____ от _____

Отзыв о работе
Фирмы «ТеплоЦентрСтрой»

Дирекция строительства объектов Банка России является заказчиком на выполнение проектных , изыскательских, электромонтажных и ремонтно-строительных работ и в качестве генподрядной организации привлекали фирму «ТеплоЦентрСтрой».

В период 2003г.-2004г.г. фирма «ТеплоЦентрСтрой» в качестве генподрядной организации выполнила большой объём работ по капитальному ремонту, строительству и проектированию ряда объектов, а именно:

-реконструкция теплотрассы Автопредприятия Банка России по адресу: ул. Красной Сосны, д. 7;

-капитальный ремонт инженерных сетей (отопление, ГВС, водоснабжение) в ОК «Солнечный городок»;

-капитальный ремонт инженерных сетей (отопление, ГВС, водоснабжение) в ОЦ «Полюс»;

-часть работ по прокладке кабельных линий выполнялось фирмой «ТеплоЦентрСтрой» методом горизонтального направленного бурения установкой «Навигатор».

При выполнении вышеперечисленных работ специалисты фирмы активно и с высоким профессионализмом решали различные технические и организационные вопросы.

За время сотрудничества с Дирекцией строительства объектов Банка России фирма «ТеплоЦентрСтрой» зарекомендовала себя как надёжный партнёр , в состоянии решать сложные производственные задачи ,как при строительстве инженерных коммуникаций , так и при выполнении общестроительных работ на различных объектах.

Начальник Дирекции строительства
объектов Банка России В.С.Тулинов

000616

Электроснабжение школы по адресу: Москва, ул. Юровская, вл. 99







Строительство новой РП и переустройство распределительных сетей 10 кВ, г.Москва, ул.Маломосковская, д.20







Электроснабжение РП 7-34, РП 7-36, РП 7-38, РП 7-39 от ПС «Грач» и ПС «Битца» для технологического присоединения ЖК «Москва А101» (ООО «А101»)











Электроснабжение РП 20 кВ № 22-1, № 22-2 от ПС «Никулино» и ПС «Котловка»





Электроснабжение 1-й и 2-й очереди комплекса Московской Соборной мечети



Прокладка кабельной линии для электроснабжения театра Романа Виктюка

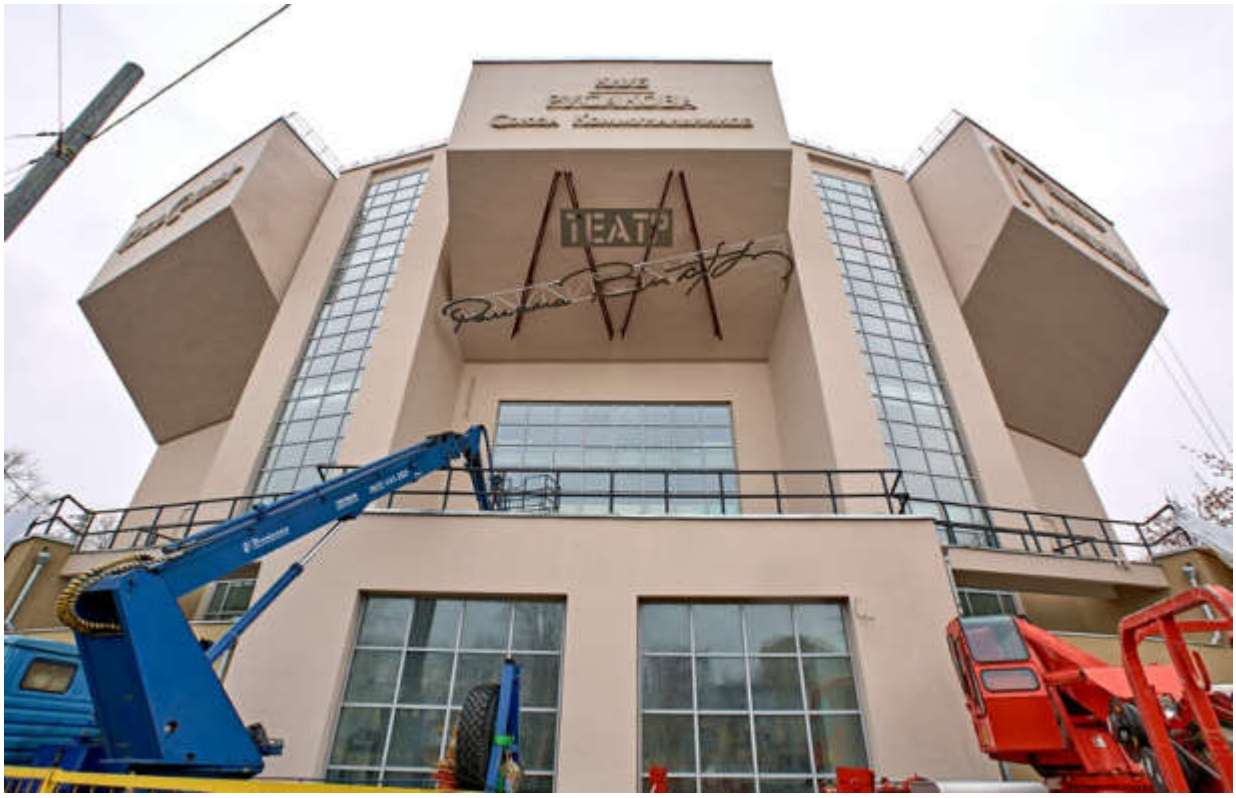

Многофункциональный центр общегородского значения с автостоянкой, г.Москва, ул.Кожуховская, вл. 3а, 5



Электроснабжение застройки Тушинского аэрополя



Британская международная школа. г.Москва ул.Приорова д.9



Электроснабжение объекта технологического присоединения: офисный корпус. г. Москва, ул.Мосфильмовская д.8 к.2

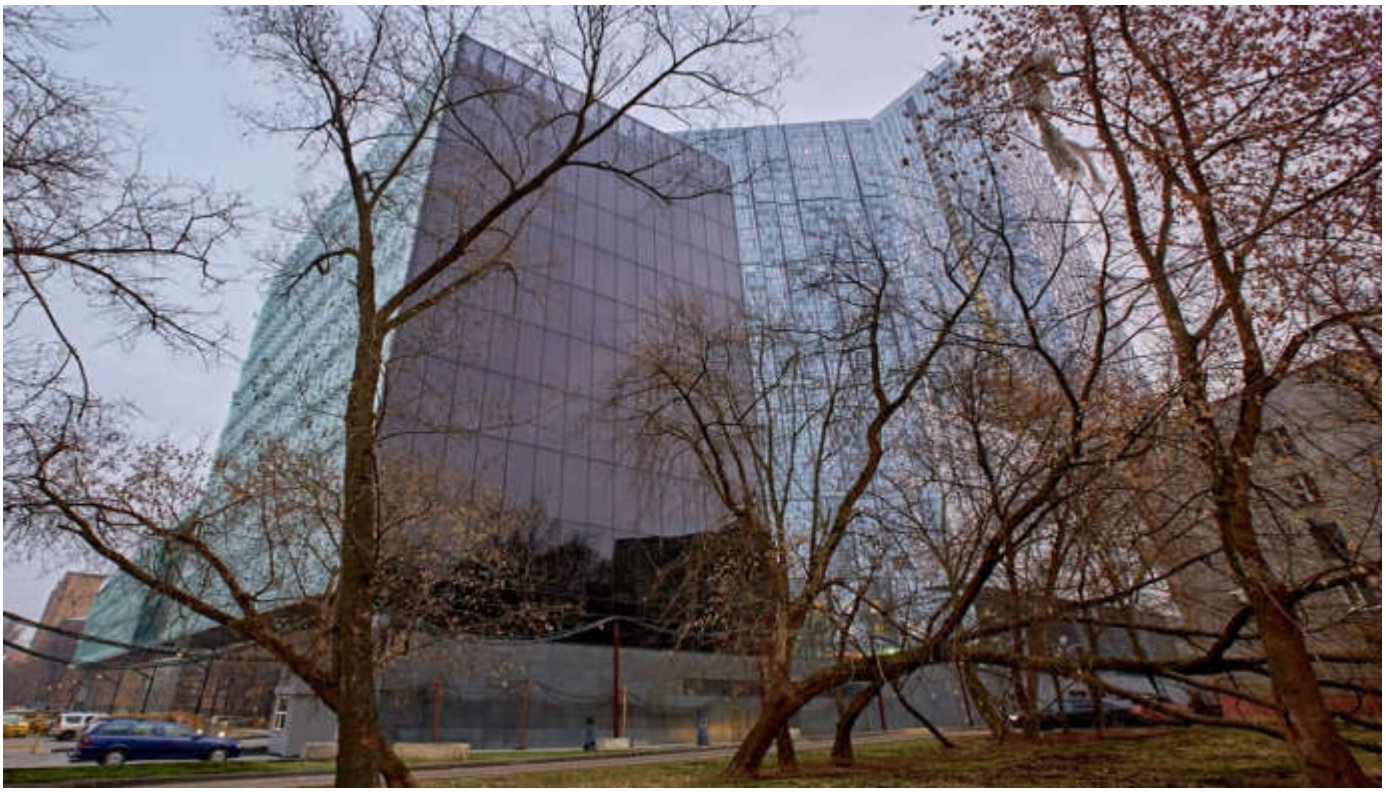

Реконструкция объекта: «Воздушные линии (110 кВ) от ПС «Псоу» до ПС «Адлер», ПС «Адлер» до ПС «Кудепста», от ПС «Кудепста» до ПС «Хоста» до ПС «Хоста»





Реконструкция объекта: «Воздушные линии (110 кВ) от ПС «Псоу» до ПС «Адлер», ПС «Адлер» до ПС «Кудепста», от ПС «Кудепста» до ПС «Хоста» до ПС «Хоста»





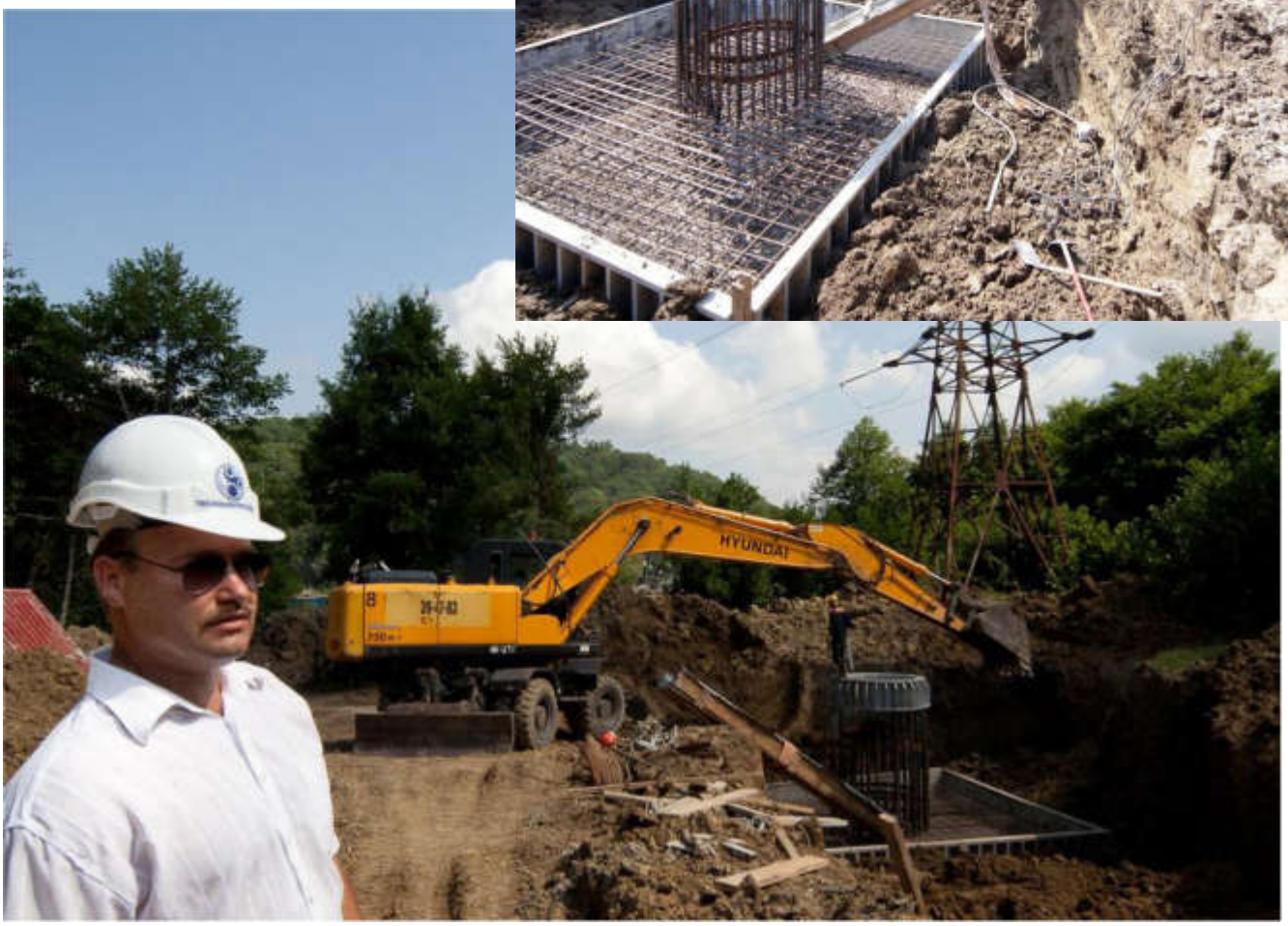

СМР по объекту Сочинских ЭС «Распределительная городская электрическая сеть (ПИР, СМР) 0,4-10 кВ Краснополянского РРЭС





Разработка рабочей документации, СМР, ПНР, проекта «Кабельные линии (110 кВ) в Имеретинской низменности. Сичинский регион



Сооружение электрических сетей для электроснабжения учебного корпуса №2 МГУ им М.В. Ломоносова в г. Москва



Сооружение электрических сетей для электроснабжения жилого комлекса «ЧЕМПИОН ПАРК»



Реконструкция воздушной линии 110 кВ для увеличения надежности электроснабжения тяговых подстанций «Сетовка» и «Крутыши». Московская область, Коломенский и Воскресенский районы





Сооружение электрических сетей для электроснабжения жилого комплекса «DOMINION»





Строительство БРТП 4хРКЛ-10кВ от новой БРТП дл КЛ ТП 14684 на ТП 14683
Реконструкция ПКЛ -10кВ/ Перевод ПКЛ и РТП, в том числе ПИР
г. Москва, ул. Приорова





Инженерные коммуникации кв. 16 района Ломоносовский



ПКЛ 10 кВ, Б. Саввинский переулок



ЦБ ул. Балчуг д.2



ЦБ ул. Ленинский пр-т д.1

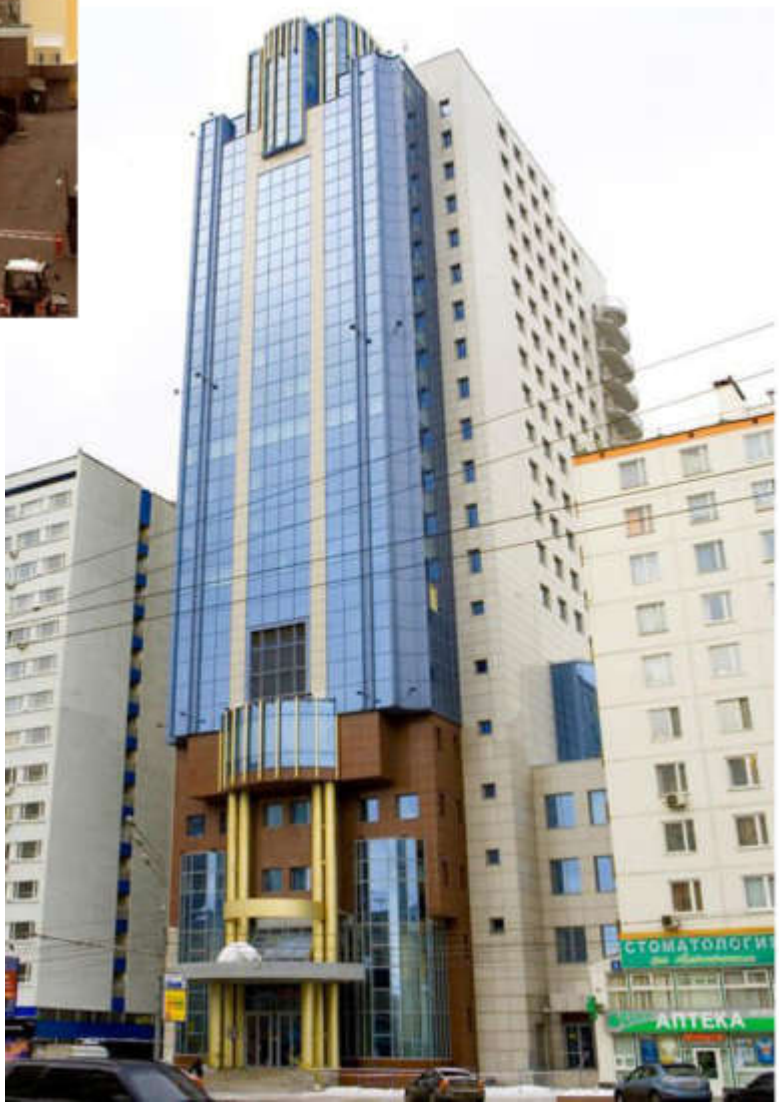

ГВКГ им. Н.Н. Бурденко



Третьяковский проезд

